

ALCALDÍA MAYOR DE
BOGOTÁ D.C.
SECRETARÍA DE
INTEGRACIÓN SOCIAL
SUBDIRECCIÓN DE PLANTAS
FÍSICAS

JARDÍN INFANTIL
ARBOLEDA STA. TERESITA
LOCALIDAD
SAN CRISTOBAL
DIRECCIÓN
CARRERA 15 ESTE # 61 A -10 SUR

DISEÑO
ARQUITECTÓNICO

CONSULTOR
CONSORCIO C+PU
NIT. 901140820-1
CONTRATO No. 9254 DE 2017

ARG. NESTOR IVÁN GUALTEROS
M.P. No. A25262005-80544637
REPRESENTANTE LEGAL

CONSULTOR
CONSORCIO C+PU
NIT. 901140820-1
CONTRATO No. 9254 DE 2017

ARG. WILSON SALVADOR GAMBA R.
M.P. No. A25022006-80149145
ARQUITECTO DISEÑADOR

INTERVENTOR
CONSORCIO ARBOLEDA DF
NIT. 9011400520-7
CONTRATO No. 9247 DE 2017

ERNESTO PERDOMO RUBIANO
REPRESENTANTE LEGAL

CONSTRUCTOR RESPONSABLE

LUIS ANTONIO PINZÓN PARRA
INGENIERO CIVIL
M.P. 2520229820 CND

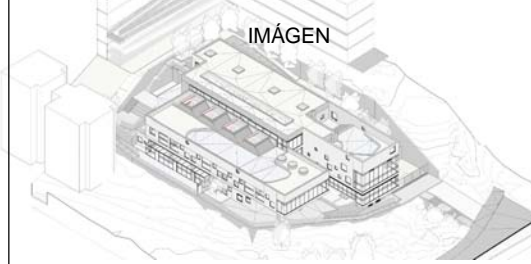

CONTIENE
PLANO PUERTAS Y VENTANAS
SÓTANO
NIVEL ARQUITECTÓNICO -2.76

OBSERVACIONES
ESQUEMA BASICO ARQUITECTONICO 15/03/2018
ANTEPROYECTO ARQUITECTONICO 17/05/2018

NOMBRE DEL ARCHIVO
PROYECTO JST.dwg

FECHA
17-09-2018

PLANO DE
PT-VT-001 004

CONSECUTIVO

Vo. Bo INTERVENTORÍA

LACIDES SANJUAN GONZÁLEZ
ARQUITECTO
M.P. 0870072153 ATLÁNTICO

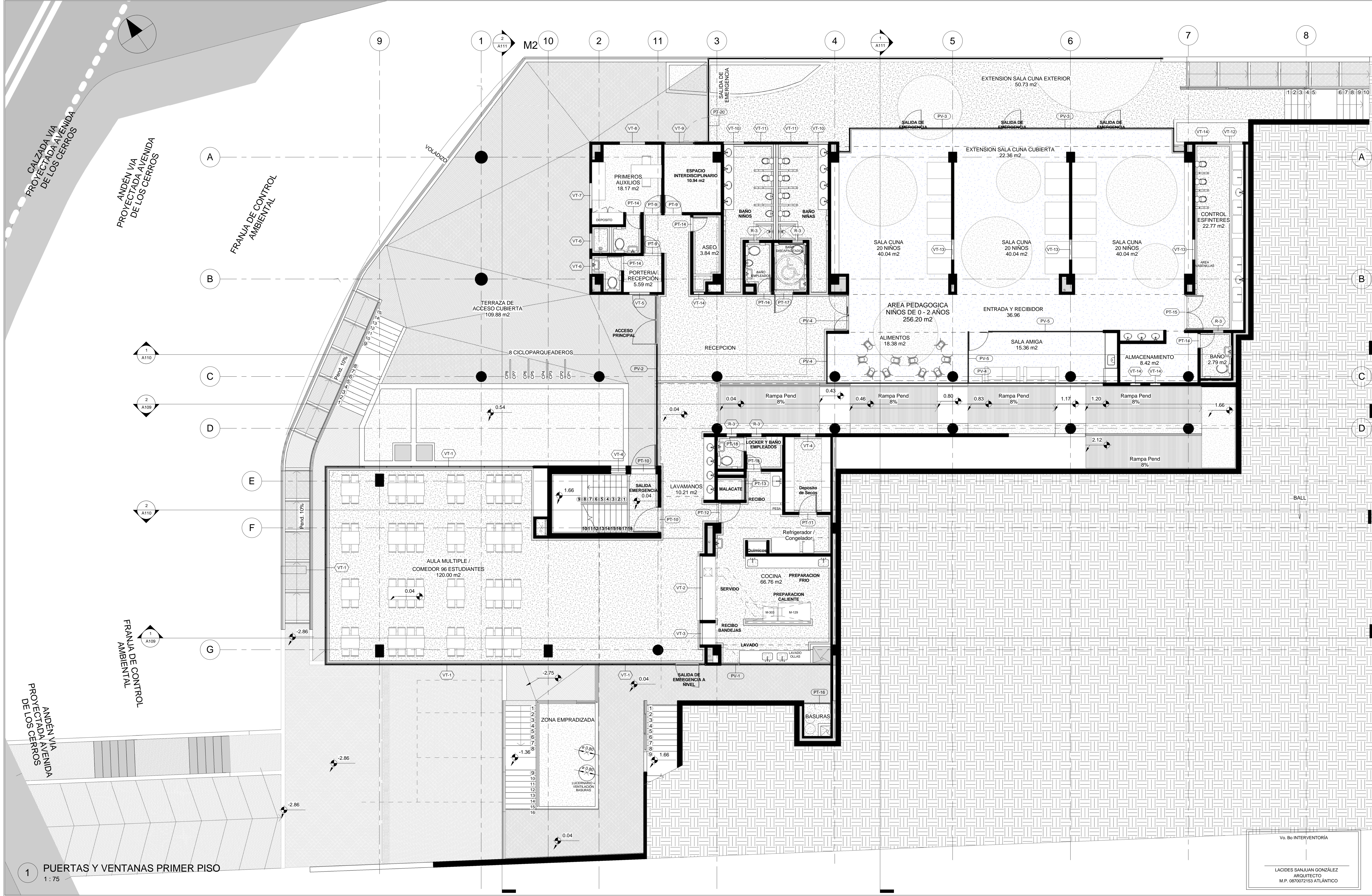



ALCALDÍA MAYOR DE
BOGOTÁ D.C.

SECRETARÍA DE
INTEGRACIÓN SOCIAL

SUBDIRECCIÓN DE PLANTAS
FÍSICAS

JARDÍN INFANTIL
ARBOLEDA STA. TERESITA

LOCALIDAD
SAN CRISTOBAL

DIRECCIÓN
CARRERA 15 ESTE # 61 A -10 SUR

DISEÑO
ARQUITECTÓNICO

CONSULTOR
CONSORCIO C+PU

NIT. 901140820-1
CONTRATO No. 9254 DE 2017

ARO. NESTOR IVÁN GUALTEROS
M.P. No. A25202005-80544637
REPRESENTANTE LEGAL

CONSULTOR
CONSORCIO C+PU

NIT. 901140820-1
CONTRATO No. 9254 DE 2017

ARO. WILSON SALVADOR GAMBA R.
M.P. No. A25022006-80149145
ARQUITECTO DISEÑADOR

INTERVENIOR
CONSORCIO ARBOLEDA DF

NIT. 9011400520-7
CONTRATO No. 9247 DE 2017

ERNESTO PERDOMO RUBIANO
REPRESENTANTE LEGAL

CONSTRUCTOR RESPONSABLE

LUIS ANTONIO PINZÓN PARRA
INGENIERO CIVIL
M.P. 2520229820 CND

IMAGEN



LOCALIZACIÓN



CONTIENE
PLANO PUERTAS Y VENTANAS
PRIMER PISO
NIVEL ARQUITECTONICO +0.04

OBSERVACIONES
ESQUEMA BASICO ARQUITECTONICO 15/03/2018
ANTEPROYECTO ARQUITECTONICO 17/05/2018

NOMBRE DEL ARCHIVO
PROYECTO JST.dwg

FECHA
17-09-2018

ESCALA
1:75

PLANO
PT-VT-002

DE
004

Vo. Bo INTERVENTORIA

LACIDES SANJUAN GONZÁLEZ
ARQUITECTO
M.P. 0870072153 ATLÁNTICO

CONSECUTIVO

1 PUERTAS Y VENTANAS PRIMER PISO
1 : 75

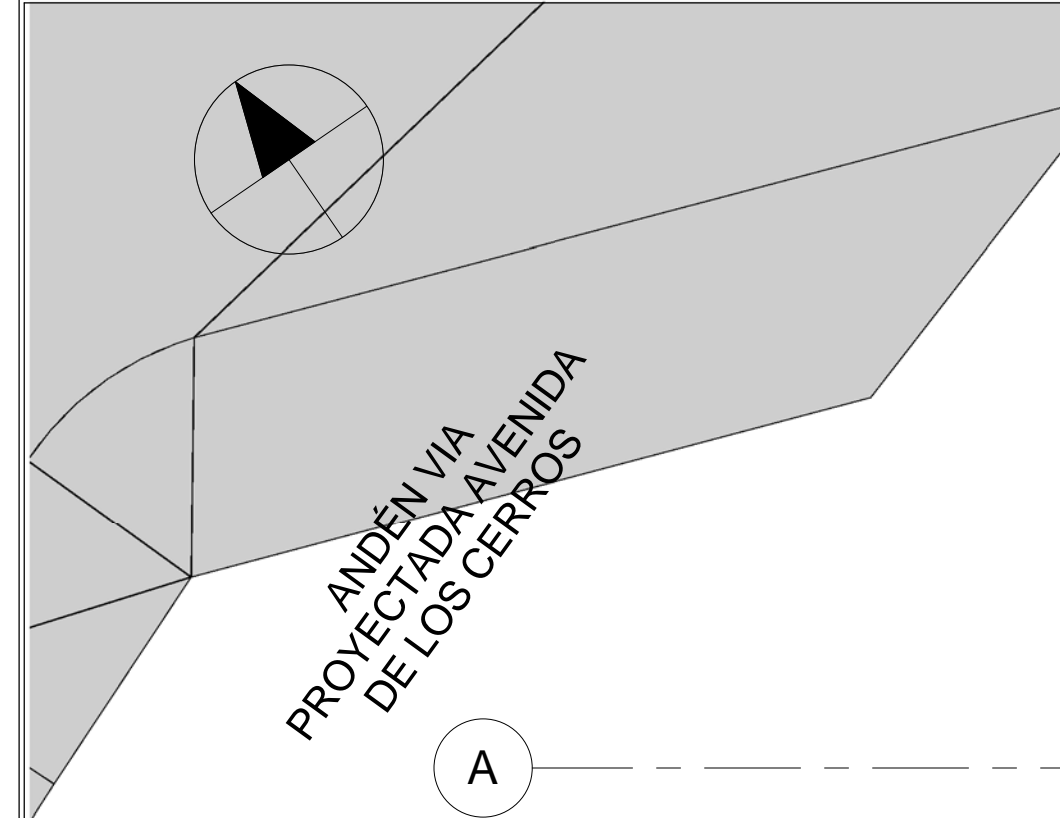
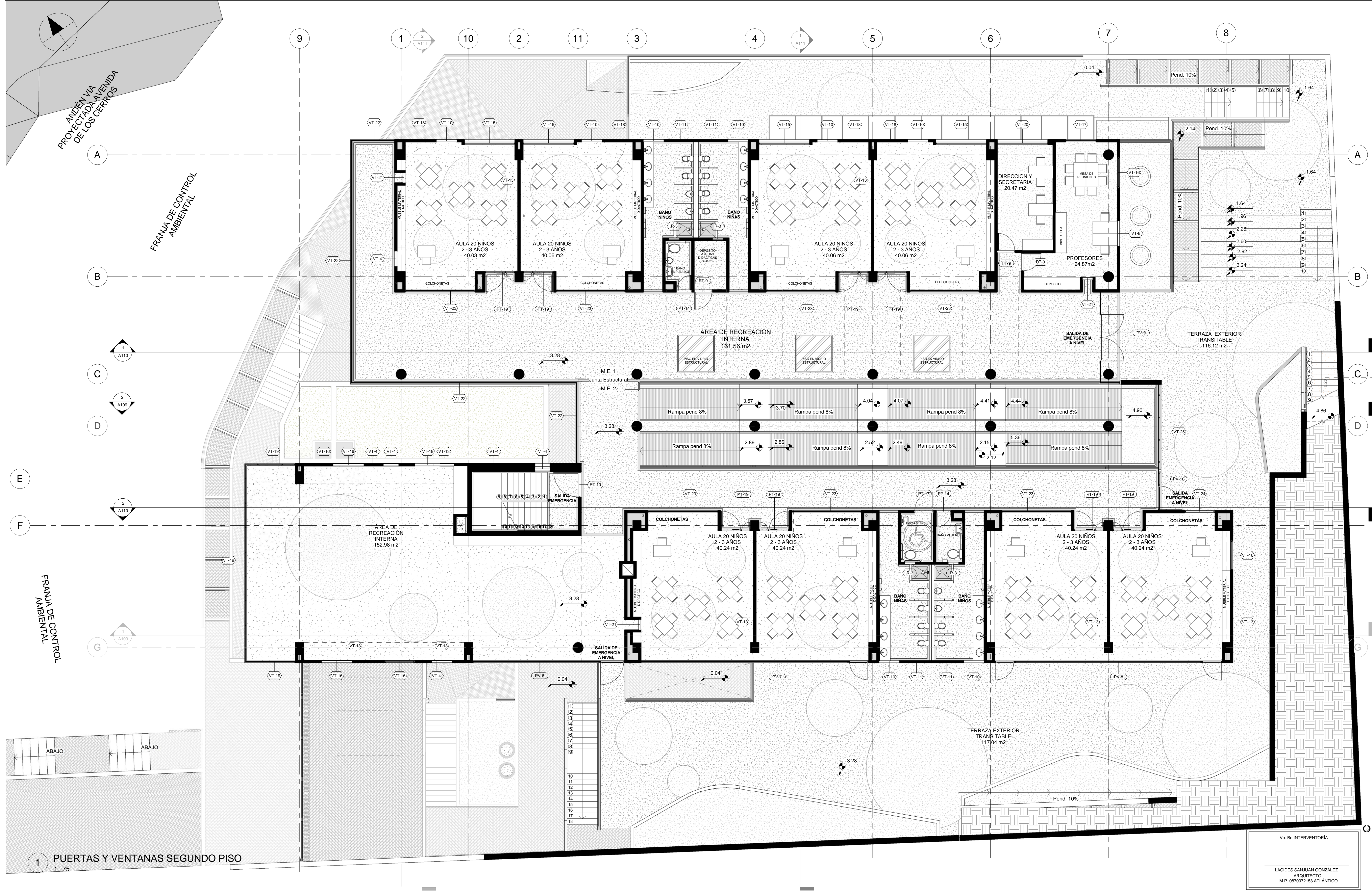

PROYECTADA AVENIDA DE LOS CERROS

FRANJA DE CONTROL AMBIENTAL

1 A110

2 A109

1 A110

2 A109

1 A110

2 A109

1 A110

2 A109

1 A110

2 A109

1 A110

2 A109

1 A110

2 A109

1 PUERTAS Y VENTANAS SEGUNDO PISO

1:75



ALCALDÍA MAYOR DE BOGOTÁ D.C.

SECRETARÍA DE INTEGRACIÓN SOCIAL

SUBDIRECCIÓN DE PLANTAS FÍSICAS

JARDÍN INFANTIL

ARBOLEDA STA. TERESITA

LOCALIDAD

SAN CRISTOBAL

DIRECCIÓN

CARRERA 15 ESTE # 61 A -10 SUR

DISEÑO

ARQUITECTÓNICO

CONSULTOR

CONSORCIO C+PU

NIT. 901140820-1

CONTRATO No. 9254 DE 2017

ARG. NESTOR IVÁN GUALTEROS

M.P. No. A25262005-80544637

REPRESENTANTE LEGAL

CONSULTOR

CONSORCIO C+PU

NIT. 901140820-1

CONTRATO No. 9254 DE 2017

ARG. WILSON SALVADOR GAMBA R.

M.P. No. A25022006-80149145

ARQUITECTO DISEÑADOR

INTERVENOR

CONSORCIO ARBOLEDA DF

NIT. 9011400520-7

CONTRATO No. 9247 DE 2017

ERNESTO PERDOMO RUBIANO

REPRESENTANTE LEGAL

CONSTRUCTOR RESPONSABLE

LUIS ANTONIO PINZÓN PARRA

INGENIERO CIVIL

M.P. 2520229820 CND

IMAGEN



LOCALIZACIÓN



CONTIENE

PLANO PUERTAS Y VENTANAS

SEGUNDO PISO

NIVEL ARQUITECTONICO +3.28

OBSERVACIONES

ESQUEMA BASICO ARQUITECTONICO 15/03/2018

ANTEPROYECTO ARQUITECTONICO 17/05/2018

NOMBRE DEL ARCHIVO

PROYECTO JST.dwg

FECHA

17-09-2018

ESCALA

1:75

PLANO

DE

PT-VT-003 004

Vo. Bo INTERVENTORÍA

LACIDES SANJUAN GONZÁLEZ

ARQUITECTO

M.P. 0870072153 ATLÁNTICO

CONSECUTIVO

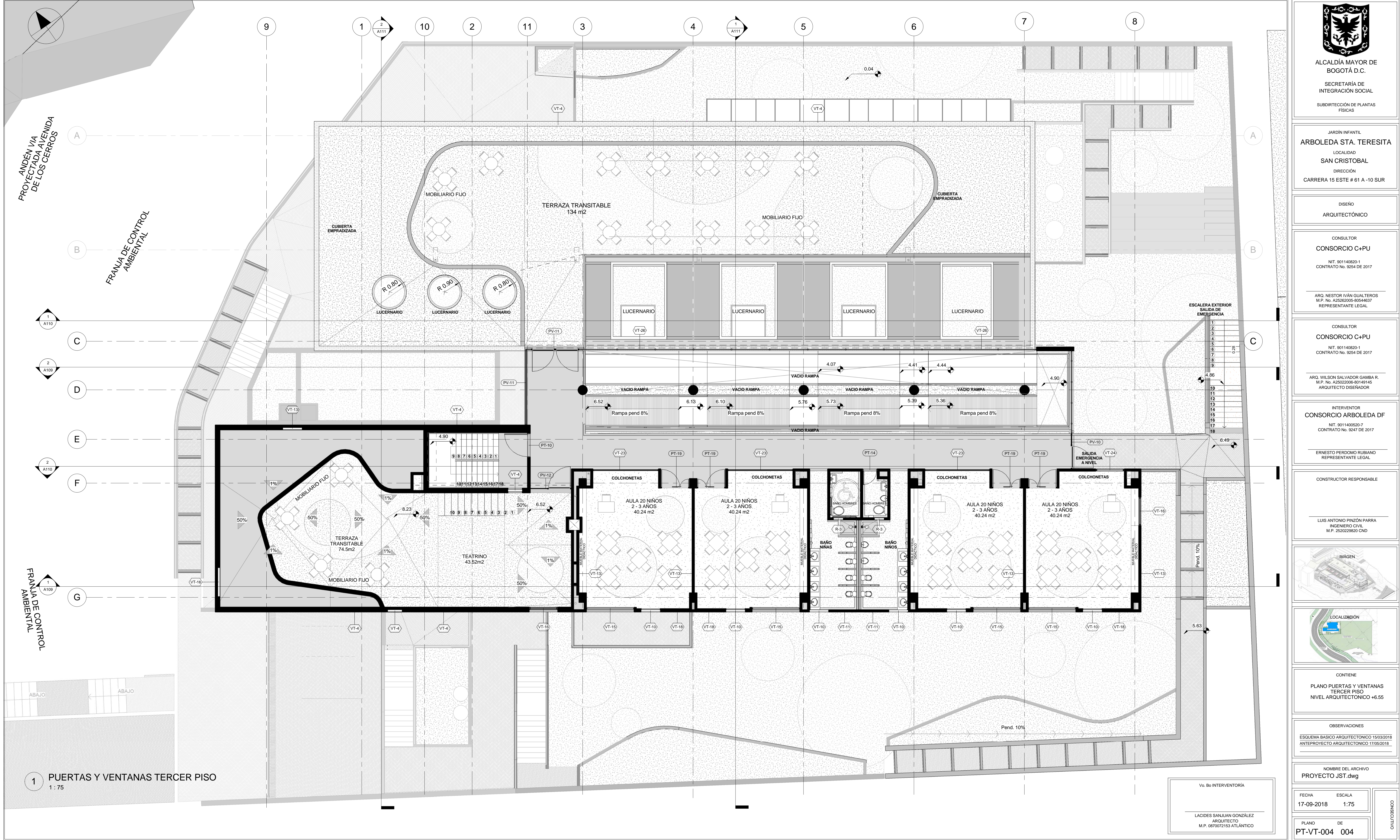

ANDÉN VÍA
PROYECTADA AVENIDA
DE LOS CERROS

FRANJA DE CONTROL
AMBIENTAL

FRANJA DE CONTROL
AMBIENTAL

1 PUERTAS Y VENTANAS TERCER PISO
1 : 75

Vo. Bo INTERVENTORÍA

LACIDES SANJUAN GONZÁLEZ
ARQUITECTO
M.P. 0070072153 ATLÁNTICO



ALCALDÍA MAYOR DE
BOGOTÁ D.C.

SECRETARÍA DE
INTEGRACIÓN SOCIAL

SUBDIRECCIÓN DE PLANTAS
FÍSICAS

JARDÍN INFANTIL
ARBOLEDA STA. TERESITA

LOCALIDAD
SAN CRISTOBAL

DIRECCIÓN
CARRERA 15 ESTE # 61 A -10 SUR

DISEÑO
ARQUITECTÓNICO

CONSULTOR
CONSORCIO C+PU

NIT. 901140820-1
CONTRATO No. 9254 DE 2017

ARG. NESTOR IVÁN GUALTEROS
M.P. No. A25262005-80544637
REPRESENTANTE LEGAL

CONSULTOR
CONSORCIO C+PU

NIT. 901140820-1
CONTRATO No. 9254 DE 2017

ARG. WILSON SALVADOR GAMBA R.
M.P. No. A25022006-80149145
ARQUITECTO DISEÑADOR

INTERVENTOR
CONSORCIO ARBOLEDA DF

NIT. 9011400520-7
CONTRATO No. 9247 DE 2017

ERNESTO PERDOMO RUBIANO
REPRESENTANTE LEGAL

CONSTRUCTOR RESPONSABLE

LUIS ANTONIO PINZÓN PARRA
INGENIERO CIVIL
M.P. 2520229820 CND

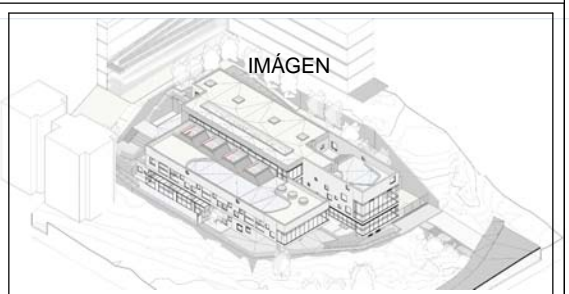

CONTIENE
PLANO PUERTAS Y VENTANAS
TERCER PISO
NIVEL ARQUITECTONICO +6.55

OBSERVACIONES

ESQUEMA BASICO ARQUITECTONICO 15/03/2018
ANTEPROYECTO ARQUITECTONICO 17/05/2018

NOMBRE DEL ARCHIVO
PROYECTO JST.dwg

FECHA
17-09-2018

ESCALA
1:75

PLANO
PT-VT-004

DE
004

CONSECUTIVO