

CUBIERTA

N.E. + 16.40

N.E. + 13.80

N.E. + 9.38

N.E. + 4.88

N.E. + 0.0

N.E. - 4.35

NIVEL SUPERIOR CALLE 66 A SUR

NIVEL INFERIOR CALLE 66 BIS SUR

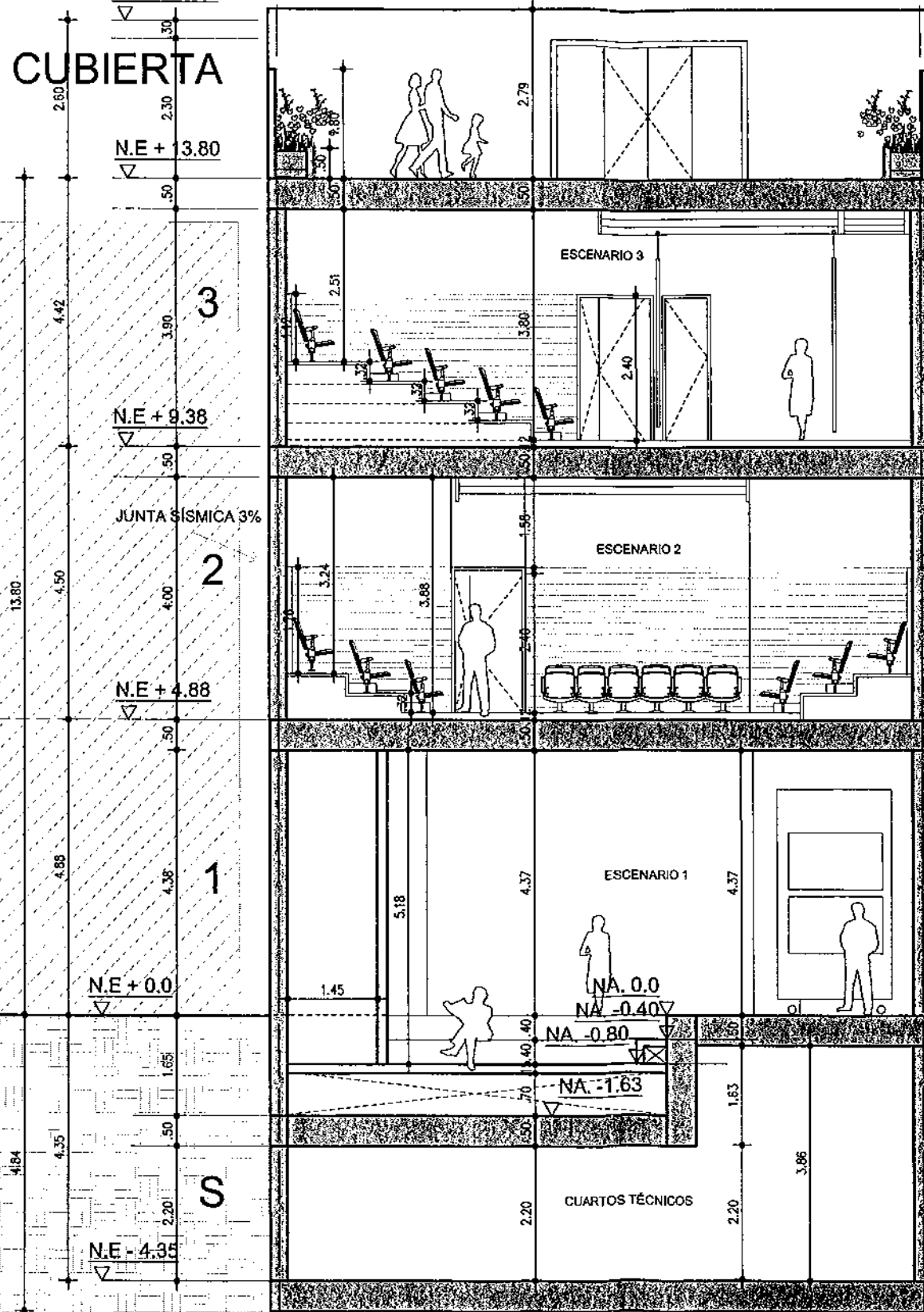

JUNTA SÍSMICA 1%

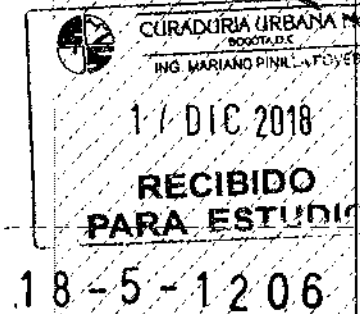
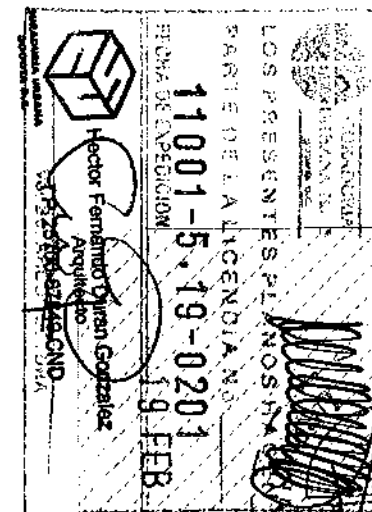

GRUPO DE USO III
COEFICIENTE DE IMPORTANCIA
1.25
DESEMPEÑO DE ELEMENTOS
NO ESTRUCTURALES: SUPERIOR

PLANO No.

P10-A-202

PROYECTO:

EQUIPAMIENTO CULTURAL
PILONA 10
E3 TRANSMICABLE

PROYECTO ARQUITECTÓNICO

Vg. Bo. 5080

APQ. IVÁN DARIO QUIJONES SANCHEZ
MATRÍCULA No. A412835010-50293202 CND

PROYECTO ESTRUCTURAL

ING. FABIAN AGUDELO
MATRÍCULA No. 25532-106502 CND

ARQUITECTOS PROYECTISTAS

ARQ. GUILLERMO MORA
MATRÍCULA No. A41052012-1032425613 CND
ARQ. NATHALIA MARTINEZ
MATRÍCULA No. A05582009-388-1622 CND
ARQ. CAROLINA LOMBAIA
MATRÍCULA No. A41472012-02694870 CND

DIGITALIZADORES

ARQ. SEPMAN DIAZ
ARQ. SEBASTIAN MEJIA

CONTIENE:
CORTECCION
PILONA 10

FECHA:
11 de diciembre 18

NOMBRE ARCHIVO CAD
P10-200.DWG

VERSIÓN

MODIFICACIONES

01 01-01-18

02 01-01-18

PLANO

10/12

OBSERVACIONES:

- Las especificaciones, cálculos y dimensiones dadas en los planos arquitectónicos se ajustan a la norma de la ciudad de Bogotá, D.C. y a la norma de la ciudad de Bogotá, D.C. y a la norma de la ciudad de Bogotá, D.C.
- El Constructor debe garantizar la calidad de los materiales y la ejecución de los trabajos de acuerdo con las especificaciones dadas en los planos arquitectónicos.
- El Constructor debe garantizar la calidad de los materiales y la ejecución de los trabajos de acuerdo con las especificaciones dadas en los planos arquitectónicos.
- El Constructor debe garantizar la calidad de los materiales y la ejecución de los trabajos de acuerdo con las especificaciones dadas en los planos arquitectónicos.
- El Constructor debe garantizar la calidad de los materiales y la ejecución de los trabajos de acuerdo con las especificaciones dadas en los planos arquitectónicos.
- El Constructor debe garantizar la calidad de los materiales y la ejecución de los trabajos de acuerdo con las especificaciones dadas en los planos arquitectónicos.
- El Constructor debe garantizar la calidad de los materiales y la ejecución de los trabajos de acuerdo con las especificaciones dadas en los planos arquitectónicos.
- El Constructor debe garantizar la calidad de los materiales y la ejecución de los trabajos de acuerdo con las especificaciones dadas en los planos arquitectónicos.
- El Constructor debe garantizar la calidad de los materiales y la ejecución de los trabajos de acuerdo con las especificaciones dadas en los planos arquitectónicos.
- El Constructor debe garantizar la calidad de los materiales y la ejecución de los trabajos de acuerdo con las especificaciones dadas en los planos arquitectónicos.



Secretaría de Cultura, Recreación y Deporte
Subdirección de Infraestructura Cultural

BOGOTÁ
MEJOR
PARA TODOS