

DIAGNÓSTICO CONSTRUCCIÓN DE INFRAESTRUCTURA EDUCATIVA

I. INFORMACIÓN GENERAL DEL ESTABLECIMIENTO EDUCATIVO

NOMBRE DE LA INSTITUCIÓN EDUCATIVA: Institución Educativa Santa Lucía
 CODIGO DANE INSTITUCIÓN EDUCATIVA: 213212000101
 NOMBRE DE LA SEDE EDUCATIVA: Sede principal
 CODIGO DANE DE LA SEDE EDUCATIVA: 213212000101
 Dirección/ Municipio: Córdoba Santa Lucía Departamento: Bolívar
 FECHA DE VISITA: DIA 11 MES 07 AÑO 2018 JORNADAS: MAÑANA TARDE NOCHE
 COORDENADAS GEOGRAFICAS (GPS): X: 9° 27' 48.6" Y: 74° 50' 56.0"
 RECTOR: Jose Alf. Orozco Vega URBANA RURAL
 E-mail: nadaju04@hotmail.com TELÉFONO: 3012555447
 * La I.E. dispone de predio con certificado de libertad y tradición, escritura a nombre de la I.E. o del Municipio ó resolución de adjudicación de etnias indígenas o afrocolombianos. SI NO Tipo de doc.: EP y Cert. Lib. y Trad.
 No del doc.: EP#196/05-1106227262
 Anexa documento: SI NO

El predio o el inmueble donde se ubica el establecimiento educativo se encuentra en un terreno estable y no genera ningún tipo de riesgo para los estudiantes: SI NO

* En caso de que la respuesta sea NO indique a continuación porque:

Deslizamiento Inundación Receptor de Deslizamiento Relleno Sanitario Zona Pantanosa Zona de protección Problemas estructurales otro, ¿Cuál?

Amplie si considera :

INFORMACIÓN BASE (DATOS DE MATRÍCULA DE LA MAYOR JORNADA)	GRADO		GRADO		GRADO		GRADO		GRADO		#4. ADULTOS					
	PREJARDIN	JARDIN	PRIMERO	SEGUNDO	TERCERO	CUARTO	QUINTO	SEXTO	SÉPTIMO	OCTAVO		NOVENO	DECIMO	ONCE		
	0	0	8	4	12	6	10	7	8	11	5	2	1	6	Adultos Mujeres	
	0	0	12	6	10	7	6	13	7	13	7	6	1	6	Adultos hombres	
	9	9	9	5	9	5	9	5	5	5	5	5	5	5	TOTAL	- 0 -
ESTUDIANTES	TOTAL 0 9		TOTAL 45 35		TOTAL 33 27		TOTAL 5 5		TOTAL 5 5		TOTAL 5 5		TOTAL 5 5		No. - 174 -	

II. INFORMACIÓN DE LA INFRAESTRUCTURA EXISTENTE

No. DE AULAS 10 BIBLIOTECA NO LABORATORIO NO otro, Cual? Informática
 No. BATERIA SANITARIA 2 No. De aparatos 2 COMEDOR SI INTERNADO NO

III. NECESIDADES DE MEJORAMIENTO DE LA INFRAESTRUCTURA EXISTENTE

Nota: (De la siguiente relación de actividades, si el establecimiento lo requiere, relacione su Ubicación, cantidad, Unidad, Medidas y el Material estimado, de lo contrario indique /)

1. AGUA Y SANEAMIENTO BÁSICO: El establecimiento requiere:

A. TANQUE ALMACENAMIENTO AGUA: Ubicación: Baños Comedor Cant: 2 UND: Un Medidas: 1000 Material: PVC
 B. TUBERIA HIDRÁULICA Y ACCESORIOS Ubicación: — Cant: — UND: — Medidas: — Material: —
 C. POZO SÉPTICO: Ubicación: Baños Cant: 1 UND: — Medidas: 1650 Material: pvc integrado
 D. TUBERIA SANITARIA Y ACCESORIOS: Ubicación: — Cant: — UND: — Medidas: — Material: —
 E. CAJAS DE INSPECCIÓN: Ubicación: Baños Cant: 1 UND: mk Medidas: 60x60 Material: concreto
 F. CANAL Y BANTES AGUAS LLUVIAS: Ubicación: Aula Cm Cant: — UND: UN Medidas: 58 Material: Lamina galvanizada
 G. Otro Ubicación: — Cant: — UND: — Medidas: — Material: —

2. MANTENIMIENTO CORRECTIVO: El establecimiento requiere:

A. REPOSICIÓN DE TEJA:	Ubicación: <u>Aulas</u>	Cant: <u>22</u>	UND: <u>uni</u>	Medidas	Material: <u>Eternit</u>
B. REPOSICIÓN ESTRUCTURA CUBIERTA	Ubicación: <u>—</u>	Cant: <u>—</u>	UND: <u>—</u>	Medidas	Material: <u>—</u>
C. REPOSICIÓN DE SANITARIO	Ubicación: <u>Baños</u>	Cant: <u>2</u>	UND: <u>—</u>	Medidas: <u>STD</u>	Material: <u>Institucional</u>
D. REPOSICIÓN DE LAVAMOS	Ubicación: <u>Baños</u>	Cant: <u>2</u>	UND: <u>—</u>	Medidas: <u>STD</u>	Material: <u>Institucional</u>
E. REPOSICIÓN DE ORINAL	Ubicación: <u>Baños</u>	Cant: <u>1</u>	UND: <u>—</u>	Medidas: <u>STD.</u>	Material: <u>Institucional</u>
F. REPOSICIÓN DE MESÓN	Ubicación: <u>Baños</u>	Cant: <u>2</u>	UND: <u>Ml</u>	Medidas: <u>A</u>	Material: <u>Mesón en granito</u>
G. REPOSICIÓN DE MURO	Ubicación: <u>—</u>	Cant: <u>—</u>	UND: <u>—</u>	Medidas	Material: <u>—</u>
H. REPOSICIÓN ENCHAPE PARED	Ubicación: <u>—</u>	Cant: <u>—</u>	UND: <u>—</u>	Medidas	Material: <u>—</u>
I. REPOSICIÓN ENCHAPE PISO	Ubicación: <u>—</u>	Cant: <u>—</u>	UND: <u>—</u>	Medidas	Material: <u>—</u>
J. REPOSICIÓN POSETA LAVATRAPEROS	Ubicación: <u>Baños</u>	Cant: <u>—</u>	UND: <u>—</u>	Medidas: <u>STD.</u>	Material: <u>Ladrillos y cerámica</u>
K. REPOSICIÓN DE PUERTAS:	Ubicación: <u>—</u>	Cant: <u>—</u>	UND: <u>—</u>	Medidas	Material: <u>—</u>
L. REPOSICIÓN DE VENTANAS:	Ubicación: <u>—</u>	Cant: <u>—</u>	UND: <u>—</u>	Medidas	Material: <u>—</u>
M. REPOSICIÓN DE CIELO RASO:	Ubicación: <u>Aulas</u>	Cant: <u>20</u>	UND: <u>—</u>	Medidas: <u>1.2x0.6</u>	Material: <u>1 copor</u>
N. REPOSICIÓN DE LÁMPARAS:	Ubicación: <u>—</u>	Cant: <u>40</u>	UND: <u>—</u>	Medidas	Material: <u>Bombilla espiral</u>
Ñ. REP. INTERRUPTORES Y O TOMAS:	Ubicación: <u>—</u>	Cant: <u>30</u>	UND: <u>—</u>	Medidas	Material: <u>Toma doble</u>
O. REPOSICIÓN TABLERO ELÉCTRICO:	Ubicación: <u>—</u>	Cant: <u>1</u>	UND: <u>—</u>	Medidas	Material: <u>Metálico</u>
P. INSTALACIÓN TUBERÍA MT:	Ubicación: <u>—</u>	Cant: <u>—</u>	UND: <u>—</u>	Medidas: <u>150</u>	Material: <u>Tubería EMT</u>
Q. Otro	Ubicación: <u>—</u>	Cant: <u>—</u>	UND: <u>—</u>	Medidas	Material: <u>—</u>
R. SUMINISTRO E INSTALACIÓN DE PANEL SOLAR: (SÓLO PARA ILUMINACIÓN, INDICAR NÚMERO DE BOMBILLOS A ABASTECER)					

3. MANTENIMIENTO PREVENTIVO: El establecimiento requiere:

A. PAÑETE MURO M2:	Ubicación: <u>Aulas</u>	Cant: <u>—</u>	UND: <u>—</u>	Medidas	Material: <u>—</u>
B. VINILO SOBRE MURO 2 MANOS:	Ubicación: <u>Baños</u>	Cant: <u>—</u>	UND: <u>M²</u>	Medidas: <u>585</u>	Material: <u>Vinilo Tipo 1</u>
C. KORAZA SOBRE MURO 2 MANOS:	Ubicación: <u>—</u>	Cant: <u>—</u>	UND: <u>M²</u>	Medidas: <u>515</u>	Material: <u>Koraza Exteriores</u>
D. IMPERMEABILIZACIÓN MUROS	Ubicación: <u>—</u>	Cant: <u>—</u>	UND: <u>—</u>	Medidas	Material: <u>—</u>
E. IMPERMEABILIZACIÓN PLACAS:	Ubicación: <u>—</u>	Cant: <u>—</u>	UND: <u>—</u>	Medidas	Material: <u>—</u>
F. CAMBIO DE GRIFERÍA:	Ubicación: <u>—</u>	Cant: <u>—</u>	UND: <u>—</u>	Medidas	Material: <u>—</u>
G. Otro: Cual?	Ubicación: <u>—</u>	Cant: <u>—</u>	UND: <u>—</u>	Medidas	Material: <u>—</u>

4. DOTACIÓN DE MOBILIARIO: (Si no existe el elemento o esta en avanzado estado de deterioro*) El establecimiento requiere:

A. TABLERO:	Deterioro	<input checked="" type="checkbox"/>	No existe	<input type="checkbox"/>	Cantidad	<u>4</u>
B. PUESTO PARA DOCENTE (MESA Y SILLA):	Deterioro	<input type="checkbox"/>	No existe	<input type="checkbox"/>	Cantidad	<u>7</u>
C. PUESTO UNIPERSONAL ALUMNO (MESA Y SILLA):	Deterioro	<input checked="" type="checkbox"/>	No existe	<input checked="" type="checkbox"/>	Cantidad	<u>70</u>
D. MUEBLE DE ALMACENAMIENTO:	Deterioro	<input type="checkbox"/>	No existe	<input checked="" type="checkbox"/>	Cantidad	<u>4</u>
E. TANDEM DE CANECAS:	Deterioro	<input type="checkbox"/>	No existe	<input checked="" type="checkbox"/>	Cantidad	<u>5</u>

* Estado de deterioro: Faltan piezas al mobiliario e/m: tornillos, piezas completas, chapas; presenta deficiencias físicas como desoldado, con filos o puntas oxidadas cortantes, fracturas o huecos, son inestables e inseguros.

5. CONSTRUCCIÓN NUEVA: El establecimiento evidencia la falta de instalaciones y ambientes escolares (Describe claramente la necesidad, indicando el motivo, el tipo y número de espacios requeridos)

El Rector necesita una batería sanitaria y un laboratorio.

M. LEVANTAMIENTO DEL PREDIO Y UBICACIÓN DE LOS ESPACIOS (INCLUIR MEDIDAS) Ubicar según Norte

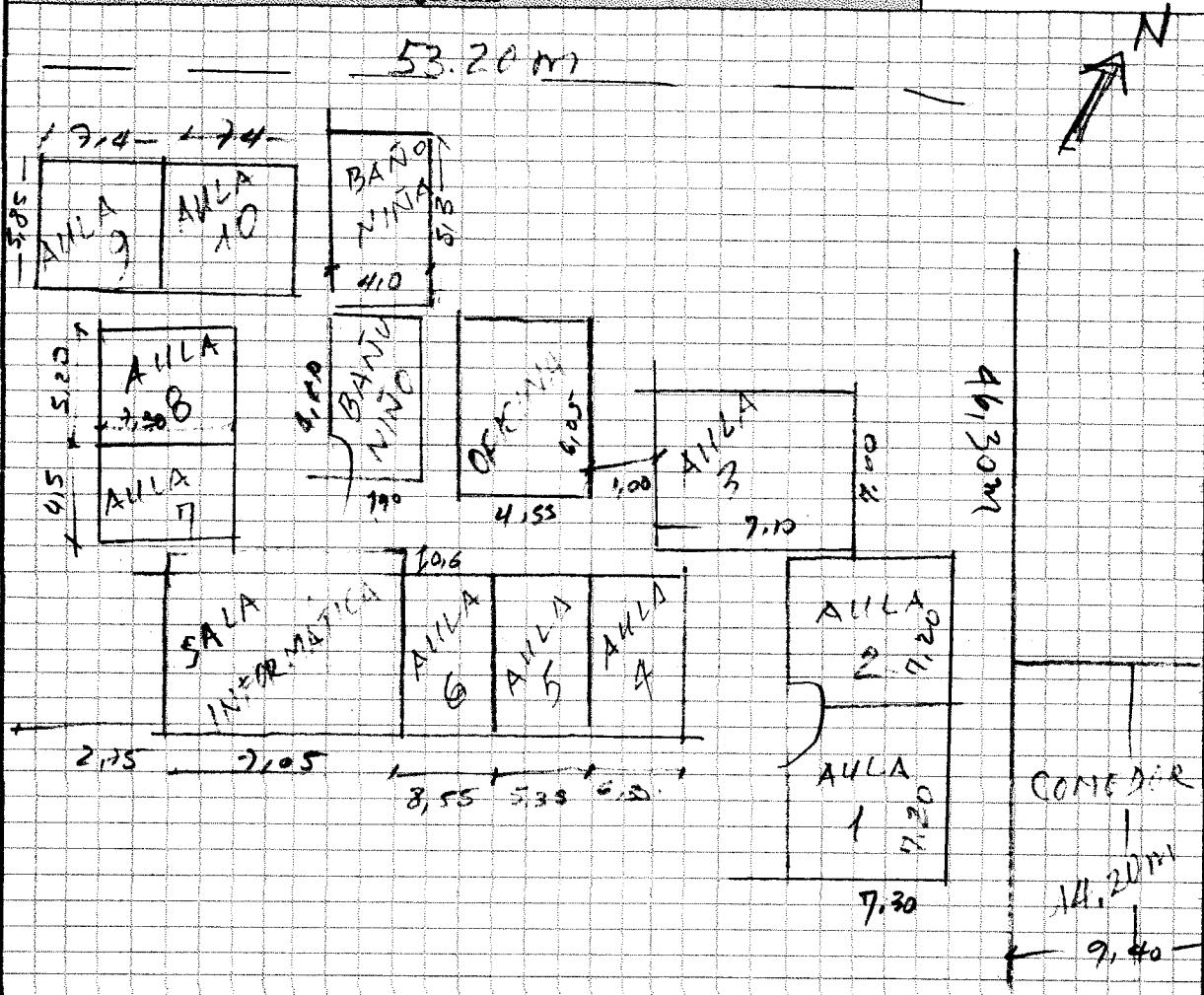

Debe tener en cuenta en el esquema los siguientes aspectos:

1. Ubicación de elementos hidráulicos y sanitarios: indicar: ubicación de acometida hidráulica y diámetro - tanques de reserva y su dimensión.
2. Ubicación de elementos eléctricos: indicar ubicación del transformador - contador - tablero eléctrico - planta eléctrica.

IV. CONTACTOS

Acompañamiento por parte del MEN

Nombre: _____ Firma _____
 Email: _____ C.C. _____
 Teléfono: _____

Acompañamiento de la OIM:

Nombre: _____ Firma _____
 Email: _____ Cargo: _____
 Teléfono: _____

Acompañamiento de la Institución Educativa/Secretaría de Educación/Alcaldía Municipal.

Nombre: JORGE ANAYA S. Firma: [Signature]
 Email: 314541452 Cargo: Sec. Educ. Capital
 Teléfono: Secretaría de Educación Capital

Acompañamiento adicional por la Institución Educativa/Secretaría de Educación/Alcaldía Municipal.

Nombre: Jose A. Orozco Ilexa Firma: [Signature]
 Email: rozcojalex@hdmal.co Cargo: Recepcion
 Teléfono: 3012555943

V. REGISTRO FOTOGRÁFICO: Identificar las áreas afectadas, cuando requiera demolición o reposición o mejoramiento

1		2	
3		4	
5		6	

VI. CONDICIONES DEL PREDIO PARA TENER EN CUENTA EN EL PRESUPUESTO

Acceso al predio

Vehicular
 Peatonal
 Fluvial
 Marítima
 Otro:
 Distancia en km desde el casco urbano 20.9 Km.

El predio cuenta con servicios de:

Agua SI NO
 Luz SI NO
 Gas SI NO
 Alcantaril SI NO
 Tel. SI NO

Se requiere realizar demoliciones SI NO M2 Material predominante Sabillo común

OBSERVACIONES Y RECOMENDACIONES (Seleccione aquí todo lo que considere importante como parte del diagnóstico)

No cuentan con una batería sanitaria ni sistema séptico adecuado. El sistema eléctrico desorganizado por presentado muchos cortos, las aulas están en regular estado le falta pintura en general. Cambiar techos y cielo rasado en las aulas. El sector solicita un laboratorio o aula polivalente, solicita terminar el cerramiento de la escuela para controlar a estudiantes y el ingreso de animales.