

DIAGNÓSTICO CONSTRUCCIÓN DE INFRAESTRUCTURA EDUCATIVA

I. INFORMACIÓN GENERAL DEL ESTABLECIMIENTO EDUCATIVO

NOMBRE DE LA INSTITUCIÓN EDUCATIVA:	Institución Educativa Santa Lucia												
CÓDIGO DANE INSTITUCIÓN EDUCATIVA:	213212000101												
NOMBRE DE LA SEDE EDUCATIVA:	Institución Educativa Santa Lucia Sede Principal												
CÓDIGO DANE DE LA SEDE EDUCATIVA:	213212000101												
Dirección/ Municipio:	Santa Lucia /Córdoba					Departamento			Bolívar				
FECHA DE VISITA	DÍA	11	MES	7	AÑO	2018	JORNADAS	MAÑANA	X	TARDE	X	NOCHE	
COORDENADAS GEOGRÁFICAS (GPS)					X:	9°27'48,6" N							
					Y:	74°50'56,0" W							
RECTOR:	José Alfredo Orozco Vega					URBANA		RURAL	X				
E-mail:	nadaju04@hotmail.com					TELÉFONO:	3012555447						
* La I.E. dispone de predio con certificado de libertad y tradición, escritura a nombre de la I.E. o del Municipio ó resolución de adjudicación de etnias indígenas o afrocolombianos.	SI	X	NO	Tipo de doc.:		Escritura y certificado de libertad y tradición							
				No del doc.:		Escritura No. 196 del 3-08-05 / MI # 062-27262							
Anexa documento:					SI	X	NO						

El predio o el inmueble donde se ubica el establecimiento educativo se encuentra en un terreno estable y no genera ningún tipo de riesgo para los estudiantes: SI NO

* En caso de que la respuesta sea **NO** indique a continuación porque:

<input type="checkbox"/> Deslizamiento	<input checked="" type="checkbox"/> Receptor de Deslizamiento	<input type="checkbox"/> Zona Pantanosa	<input type="checkbox"/> Problemas estructurales
<input type="checkbox"/> Inundación	<input type="checkbox"/> Relleno Sanitario	<input type="checkbox"/> Zona de protección	<input type="checkbox"/> otro, ¿Cuál?

Amplíe si considera : _____

II. INFORMACIÓN BASE (DATOS DE MATRICULA DE LA MAYOR JORNADA)	GRADO	No. NIÑOS	No. NIÑAS	GRADO	No. NIÑOS	No. NIÑAS	GRADO	No. NIÑOS	No. NIÑAS	No. ADULTOS	
	PREJARDIN		0	0	PRIMERO	8	4	SEXTO	8	11	Adultos Mujeres
JARDÍN		0	0	SEGUNDO	12	6	SÉPTIMO	7	13	Adultos hombres	
TRANSICIÓN		9	9	TERCERO	10	7	OCTAVO	5	2	TOTAL	0
				CUARTO	6	13	NOVENO	7	6	TOTAL ESTUDIANTES EN EL ESTABLECIMIENTO EDUCATIVO	
				QUINTO	9	5	DECIMO	1	6		
ESTUDIANTES							ONCE	5	5	No.	174
TOTAL		9	9	TOTAL	45	35	TOTAL	33	43		

II. INFORMACIÓN DE LA INFRAESTRUCTURA EXISTENTE

No. DE AULAS	10	BIBLIOTECA	NO	LABORATORIO	NO	otro, Cual?		
No. BATERÍA SANITARIA	2	No. De aparatos	2	COMEDOR	SI	INTERNADO	NO	INFORMÁTICA

III. NECESIDADES DE MEJORAMIENTO DE LA INFRAESTRUCTURA EXISTENTE

Nota: (De la siguiente relación de actividades, si el establecimiento lo requiere, relacione su Ubicación,cantidad, Unidad, Medidas y el Material estimado, de lo contrario indique /)

1. AGUA Y SANEAMIENTO BÁSICO : El establecimiento requiere:

A. TANQUE ALMACENAMIENTO AGUA:	Ubicación:	Baños-comedo	Cant:	2	UND:	lt	Medidas	1000	Material	Plástico
B. TUBERÍA HIDRÁULICA Y ACCESORIOS:	Ubicación:	/	Cant:	/	UND:	/	Medidas	/	Material	/
C. POZO SÉPTICO:	Ubicación:	Baños	Cant:	1	UND:	un	Medidas	1650	Material	PVC Integrado
D. TUBERÍA SANITARIA Y ACCESORIOS:	Ubicación:	/	Cant:	/	UND:	/	Medidas	/	Material	/
E. CAJAS DE INSPECCIÓN:	Ubicación:	Baños	Cant:	1	UND:	un	Medidas	60x60	Material	Concreto
F. CANAL Y BANTES AGUAS LLUVIAS:	Ubicación:	Aulas- comedo	Cant:	-	UND:	ml	Medidas	58	Material	Lámina Galvanizada
G.Otro	Ubicación:	/	Cant:	/	UND:	/	Medidas	/	Material	/

2. MANTENIMIENTO CORRECTIVO: El establecimiento requiere:

A. REPOSICIÓN DE TEJA:	Ubicación:	Aulas	Cant:	22	UND:	un	Medidas	-	Material	Eternit
B. REPOSICIÓN ESTRUCTURA CUBIERTA:	Ubicación:	/	Cant:	/	UND:	/	Medidas	/	Material	/
C. REPOSICIÓN DE SANITARIO	Ubicación:	Baños	Cant:	2	UND:	un	Medidas	Estándar	Material	Institucional
D. REPOSICIÓN DE LAVAMOS	Ubicación:	Baños	Cant:	2	UND:	un	Medidas	Estándar	Material	Institucional
E. REPOSICIÓN DE ORINAL	Ubicación:	Baños	Cant:	1	UND:	un	Medidas	Estándar	Material	Institucional
F. REPOSICIÓN DE MESÓN	Ubicación:	Baños	Cant:	2	UND:	ml	Medidas	4	Material	Mesón en granito
REPOSICIÓN DE MURO	Ubicación:	/	Cant:	/	UND:	/	Medidas	/	Material	/
H. REPOSICIÓN ENCHAPE PARED	Ubicación:	/	Cant:	/	UND:	/	Medidas	/	Material	/
I. REPOSICIÓN ENCHAPE PISO	Ubicación:	/	Cant:	/	UND:	/	Medidas	/	Material	/
J. REPOSICIÓN POCETA LAVATRAPEROS	Ubicación:	Baños	Cant:	1	UND:	un	Medidas	estándar	Material	Ladrillos y cerámica
K. REPOSICIÓN DE PUERTAS:	Ubicación:	/	Cant:	/	UND:	/	Medidas	/	Material	/
L. REPOSICIÓN DE VENTANAS:	Ubicación:	/	Cant:	/	UND:	/	Medidas	/	Material	/
M. REPOSICIÓN DE CIELO RASO:	Ubicación:	Aulas	Cant:	20	UND:	un	Medidas	1,2x0,6	Material	Icopor
N. REPOSICIÓN DE LÁMPARAS:	Ubicación:	Aulas Baños	Cant:	40	UND:	un	Medidas	-	Material	Bombilla en espiral
Ñ. REP. INTERRUPTORES Y O TOMAS:	Ubicación:	Aulas	Cant:	30	UND:	un	Medidas	-	Material	Toma doble
O. REPOSICIÓN TABLERO ELÉCTRICO:	Ubicación:	Aulas	Cant:	1	UND:	un	Medidas	12 circuitos	Material	Metálico
P. INSTALACIÓN TUBERÍA MT:	Ubicación:	General	Cant:	-	UND:	ml	Medidas	150	Material	Tubería EMT
Q.Otro	Ubicación:	/	Cant:	/	UND:	/	Medidas	/	Material	/
R. SUMINISTRO E INSTALACIÓN DE PANEL SOLAR: (SÓLO PARA ILUMINACIÓN, INDICAR NÚMERO DE BOMBILLOS A ABASTECER)										

3. MANTENIMIENTO PREVENTIVO : El establecimiento requiere:

A. PAÑETE MURO M2:	Ubicación:	/	Cant:	/	UND:	/	Medidas	/	Material	/
B. VINILO SOBRE MURO 2 MANOS:	Ubicación:	Aulas,baños	Cant:	-	UND:	m2	Medidas	585	Material	Vinilo tipo 1
C. KORAZA SOBRE MURO 2 MANOS:	Ubicación:	Aulas,baños	Cant:	-	UND:	m2	Medidas	515	Material	Koraza exteriores
D. IMPERMEABILIZACIÓN MUROS	Ubicación:	/	Cant:	/	UND:	/	Medidas	/	Material	/
E. IMPERMEABILIZACIÓN PLACAS:	Ubicación:	/	Cant:	/	UND:	/	Medidas	/	Material	/
F. CAMBIO DE GRIFERÍA:	Ubicación:	/	Cant:	/	UND:	/	Medidas	/	Material	/
G.Otro: Cual?	Ubicación:	/	Cant:	/	UND:	/	Medidas	/	Material	/

4.DOTACIÓN DE MOBILIARIO: (Si no existe el elemento o esta en avanzado estado de deterioro*)El establecimiento requiere:

A.TABLERO:	Deterioro	<input checked="" type="checkbox"/>	No existe	<input type="checkbox"/>	Cantidad	4
B. PUESTO PARA DOCENTE (MESA Y SILLA):	Deterioro	<input type="checkbox"/>	No existe	<input checked="" type="checkbox"/>	Cantidad	7
C. PUESTO UNIPERSONAL ALUMNO (MESA Y SILLA):	Deterioro	<input checked="" type="checkbox"/>	No existe	<input checked="" type="checkbox"/>	Cantidad	70
D.MUEBLE DE ALMACENAMIENTO:	Deterioro	<input type="checkbox"/>	No existe	<input checked="" type="checkbox"/>	Cantidad	4
E.TANDEM DE CANECAS:	Deterioro	<input type="checkbox"/>	No existe	<input checked="" type="checkbox"/>	Cantidad	5

* Estado de deterioro: Faltan piezas al mobiliario ejm: tornillos, piezas completas, chapas; presenta deficiencias físicas como desoldado, con fillos o puntas oxidadas cortantes, fracturas o huecos, son inestables e inseguros.

5. CONSTRUCCIÓN NUEVA : El establecimiento evidencia la falta de instalaciones y ambientes escolares (Describe claramente la necesidad, indicando el motivo, el tipo y número de espacios requeridos)

El rector solicita una batería sanitaria, un laboratorio.

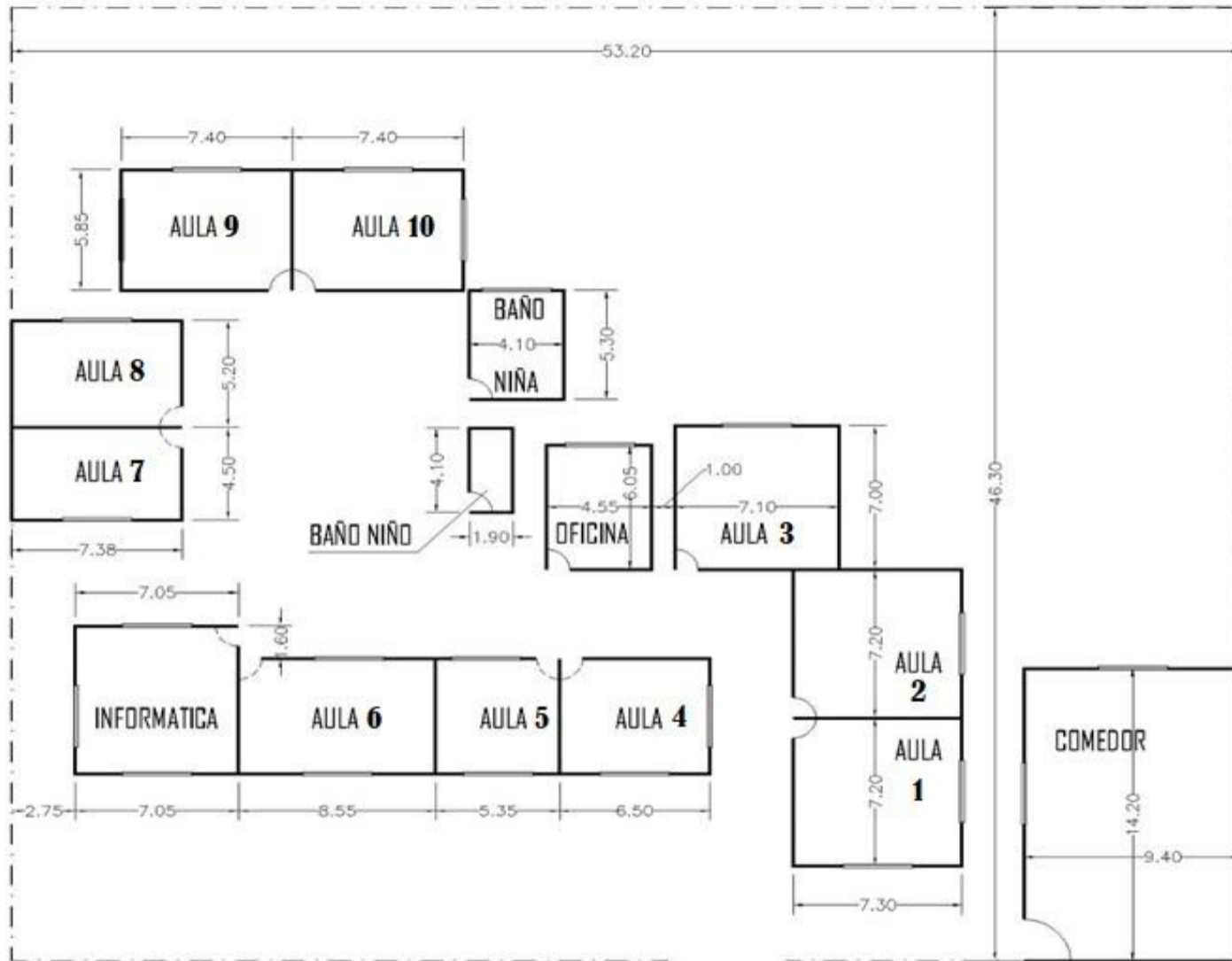

Debe tener en cuenta en el esquema los siguientes aspectos:

1. Ubicación de elementos hidráulicos y sanitarios :indicar: ubicación de acometida hidráulica y diámetro - tanques de reserva y su dimensión.
2. Ubicación de elementos eléctricos: indicar ubicación del transformador - contador - tablero eléctrico - planta eléctrica.

IV. CONTACTOS

Acompañamiento por parte del MEN

Nombre: _____
 Email: _____
 Teléfono: _____

Firma
 C.C.

Acompañamiento de la OIM:

Nombre: _____
 Email: _____
 Teléfono: _____

Firma
 Cargo:

Acompañamiento de la Institución Educativa/Secretaria de Educación/Alcaldía Municipal.

Nombre: Jorge Anaya
 Email: secretaria_de_educacion@cordoba-bolivar.gov.co
 Teléfono: 3145414556

Firma
 Cargo: Secretario de educación municipal

Acompañamiento adicional por la Institución Educativa/Secretaria de Educación/Alcaldía Municipal.

Nombre: José Alfredo Orozco Vega
 Email: nadaju04@hotmail.com
 Teléfono: 3012555447

Firma
 Cargo: Rector de la Institución

V. REGISTRO FOTOGRÁFICO : Identificar las áreas afectadas, cuando requiera demolición o reposición o mejoramiento



VI. CONDICIONES DEL PREDIO PARA TENER EN CUENTA EN EL PRESUPUESTO

Acceso al predio

Vehicular Peatonal Fluvial Marítima Otro: _____

Distancia en km desde el casco urbano: 20,9

El predio cuenta con servicios de:

Agua SI NO Luz SI NO Gas SI NO Alcantarill SI NO Tel. SI NO

Se requiere realizar demoliciones SI NO _____ M2 Material predominante **Ladrillo común**

OBSERVACIONES Y RECOMENDACIONES (Relacione aquí todo lo que considere importante como parte del diagnóstico)

No cuentan con una batería sanitaria ni sistema séptico adecuado, El sistema eléctrico esta muy desorganizado y han presentado muchos cortos, las aulas están en regular estado, le falta mas que todo pintura general, incluyendo la pintura y mantenimiento de las cerchas de la estructura de la cubierta, puertas y ventanas. En las aulas hay que cambiar algunas tejas y cielos rasos.

El rector solicita un laboratorio o aula polivalente debido a que no tienen donde realizar ningún tipo de laboratorio, solicita también terminar el cerramiento de la escuela para controlar a los estudiantes y a los animales de la zona.