

**DIAGNÓSTICO CONSTRUCCIÓN DE INFRAESTRUCTURA EDUCATIVA**

**I. INFORMACIÓN GENERAL DEL ESTABLECIMIENTO EDUCATIVO**

NOMBRE DE LA INSTITUCIÓN EDUCATIVA:		INSTITUCION EDUCATIVA MANIZALES											
CÓDIGO DANE INSTITUCIÓN EDUCATIVA:		205120000315											
NOMBRE DE LA SEDE EDUCATIVA:		ER SANTA LUCIA											
CÓDIGO DANE DE LA SEDE EDUCATIVA:		205120000811											
Dirección/ Municipio:		CACERES SANTA LUCIA				Departamento		ANTIOQUIA					
FECHA DE VISITA	DIA	23	MES	JULIO	AÑO	2018	JORNADAS	MAÑANA	X	TARDE		NOCHE	
COORDENADAS GEOGRAFICAS (GPS)					X:								
					Y:								
RECTOR:	INEDITH ARDILA						URBANA		RURAL	X			
E-mail:	<a href="mailto:inedith@hotmail.com">inedith@hotmail.com</a>						TELÉFONO:	312 8133209					
*	La I.E. dispone de predio con certificado de libertad y tradición, escritura a nombre de la I.E. o del Municipio ó resolución de adjudicación de etnias indígenas o afrocolombianos.						SI		Tipo de doc.: CERTIFICADO DE TRADICION Y LIBERTAD				
							NO		No del doc.: 1565615				
Anexa documento:								SI	X	NO			

El predio o el inmueble donde se ubica el establecimiento educativo se encuentra en un terreno estable y no genera ningún tipo de riesgo para los estudiantes: SI  NO

\* En caso de que la respuesta sea **NO** indique a continuación porque:

<input type="checkbox"/> Deslizamiento	<input type="checkbox"/> Receptor de Deslizamiento	<input type="checkbox"/> Zona Pantanosa	<input type="checkbox"/> Problemas estructurales
<input type="checkbox"/> Inundación	<input type="checkbox"/> Relleno Sanitario	<input type="checkbox"/> Zona de protección	otro, ¿Cuál?

Amplie si considera :

II. INFORMACIÓN BASE (DATOS DE MATRICULA DE LA MAYOR JORNADA)	GRADO	No. NIÑOS	No. NIÑAS	GRADO	No. NIÑOS	No. NIÑAS	GRADO	No. NIÑOS	No. NIÑAS	No. ADULTOS	
	PREJARDIN				PRIMERO			SEXTO			Adultos Mujeres
JARDIN				SEGUNDO			SÉPTIMO			Adultos hombres	
TRANSICIÓN				TERCERO			OCTAVO			<b>TOTAL</b>	<b>0</b>
				CUARTO			NOVENO			<b>TOTAL ESTUDIANTES EN EL ESTABLECIMIENTO EDUCATIVO</b>	
				QUINTO			DECIMO				
<b>ESTUDIANTES</b>							ONCE				
	<b>TOTAL</b>	<b>0</b>	<b>0</b>	<b>TOTAL</b>	<b>0</b>	<b>0</b>	<b>TOTAL</b>	<b>0</b>	<b>0</b>	<b>0</b>	

**II. INFORMACIÓN DE LA INFRAESTRUCTURA EXISTENTE**

No. DE AULAS	2	BIBLIOTECA	0	LABORATORIO	0	otro, Cual?
No. BATERIA SANITARIA	1	No. De aparatos	2	COMEDOR	0	SISTEMAS Y COCINA
				INTERNADO	0	

**III. NECESIDADES DE MEJORAMIENTO DE LA INFRAESTRUCTURA EXISTENTE**

**Nota: (De la siguiente relación de actividades, si el establecimiento lo requiere, relacione su Ubicación, cantidad, Unidad, Medidas y el Material estimado, de lo contrario indique / )**

**1. AGUA Y SANEAMIENTO BÁSICO :** El establecimiento requiere:

Actividad	Ubicación	Cant.	UND.	Medidas	Material
A. TANQUE ALMACENAMIENTO AGUA:	BATERIA SANITARIA	1	UND	1000 LTS	PVC COLEMPAQUES
B. TUBERIA HIDRÁULICA Y ACCESORIOS:	BATERIA SANITARIA	10	ML	ESTANDAR	PVC SUMINISTRO
C. POZO SÉPTICO:	/	/	/	/	/
D. TUBERIA SANITARIA Y ACCESORIOS:	/	/	/	/	/
E. CAJAS DE INSPECCIÓN:	/	/	/	/	/
F. CANAL Y BANTES AGUAS LLUVIAS:	AULAS	40	ML	ESTANDAR	PVC AMAZONAS
G. Otro	CONSTRUCCION DE POZO PARA SUMINISTRO DE AGUA BATERIA SANITARIA Y	1	UND	ESTANDAR	ESTANDAR

Pág. 2 de 6

**2. MANTENIMIENTO CORRECTIVO:** El establecimiento requiere:

A. REPOSICIÓN DE TEJA:	Ubicación:	AULAS COCINA Y SISTEMAS	Cant:	160	UND:	M2	Medidas	ESTANDAR	Material	TEJA FORTE O SIMILAR
B. REPOSICIÓN ESTRUCTURA CUBIERTA:	Ubicación:	AULAS COCINA Y SISTEMAS	Cant:	160	UND:	M2	Medidas	ESTANDAR	Material	TEJA FORTE O SIMILAR
C. REPOSICIÓN DE SANITARIO	Ubicación:	/	Cant:	/	UND:	/	Medidas	/	Material	/
D. REPOSICIÓN DE LAVAMOS	Ubicación:	/	Cant:	/	UND:	/	Medidas	/	Material	/
E. REPOSICIÓN DE ORINAL	Ubicación:	/	Cant:	/	UND:	/	Medidas	/	Material	/
F. REPOSICIÓN DE MESÓN	Ubicación:	/	Cant:	/	UND:	/	Medidas	/	Material	/
G. REPOSICIÓN DE MURO	Ubicación:	/	Cant:	/	UND:	/	Medidas	/	Material	/
H. REPOSICIÓN ENCHAPE PARED	Ubicación:	COCINA Y BAÑO	Cant:	10	UND:	M2	Medidas	20*20	Material	BLANCO BLANCO
I. REPOSICIÓN ENCHAPE PISO	Ubicación:	AULAS COCINA Y SISTEMAS	Cant:	96	UND:	M2	Medidas	ESTANDAR	Material	ESTANDAR
J. REPOSICIÓN POSETA LAVATRAPEROS	Ubicación:	/	Cant:	/	UND:	/	Medidas	/	Material	/
K. REPOSICIÓN DE PUERTAS:	Ubicación:	/	Cant:	/	UND:	/	Medidas	/	Material	/
L. REPOSICIÓN DE VENTANAS:	Ubicación:	AULAS	Cant:	4	UND:	UND	Medidas	ESTANDAR	Material	ESTANDAR
M. REPOSICIÓN DE CIELO RASO:	Ubicación:	/	Cant:	/	UND:	/	Medidas	/	Material	/
N. REPOSICIÓN DE LÁMPARAS:	Ubicación:	AULAS	Cant:	6	UND:	UND	Medidas	ESTANDAR	Material	LAMPARA FLUORESECENTE
Ñ. REP. INTERRUPTORES Y O TOMAS:	Ubicación:	AULAS	Cant:	2	UND:	UND	Medidas	ESTANDAR	Material	ESTANDAR
O. REPOSICIÓN TABLERO ELÉCTRICO:	Ubicación:	/	Cant:	/	UND:	/	Medidas	/	Material	/
P. INSTALACIÓN TUBERIA MT:	Ubicación:	/	Cant:	/	UND:	/	Medidas	/	Material	/
Q. Otro	Ubicación:	/	Cant:	/	UND:	/	Medidas	/	Material	/
R. SUMNISTRO E INSTALACIÓN DE PANEL SOLAR: (SÓLO PARA ILUMINACIÓN, INDICAR NÚMERO DE BOMBILLOS A ABASTECER)										

**3. MANTENIMIENTO PREVENTIVO :** El establecimiento requiere:

A. PAÑETE MURO M2:	Ubicación:	/	Cant:	/	UND:	/	Medidas	/	Material	/
B. VINILO SOBRE MURO 2 MANOS:	Ubicación:	AULAS COCINA Y SISTEMAS	Cant:	170	UND:	M2	Medidas	ESTANDAR	Material	ESTANDAR
C. KORAZA SOBRE MURO 2 MANOS:	Ubicación:	AULAS COCINA Y SISTEMAS	Cant:	140	UND:	M2	Medidas	ESTANDAR	Material	ESTANDAR
D. IMPERMEABILIZACIÓN MUROS	Ubicación:	/	Cant:	/	UND:	/	Medidas	/	Material	/
E. IMPERMEABILIZACIÓN PLACAS:	Ubicación:	/	Cant:	/	UND:	/	Medidas	/	Material	/
F. CAMBIO DE GRIFERIA:	Ubicación:	/	Cant:	/	UND:	/	Medidas	/	Material	/
G. Otro: Cual?	Ubicación:	/	Cant:	/	UND:	/	Medidas	/	Material	/

**4. DOTACIÓN DE MOBILIARIO:** (Si no existe el elemento o esta en avanzado estado de deterioro\* )El establecimiento requiere:

A. TABLERO:	Deterioro	X	No existe		Cantidad	2
B. PUESTO PARA DOCENTE (MESA Y SILLA):	Deterioro	X	No existe		Cantidad	2
C. PUESTO UNIPERSONAL ALUMNO (MESA Y SILLA):	Deterioro	X	No existe		Cantidad	MESAS TRAPEZOLIDALES ESCUELA NUEVA
D. MUEBLE DE ALMACENAMIENTO:	Deterioro	X	No existe		Cantidad	2
E. TANDEM DE CANECAS:	Deterioro	X	No existe		Cantidad	2

\* Estado de deterioro: Faltan piezas al mobiliario ejm: tornillos, piezas completas, chapas; presenta deficiencias físicas como desoldado, con fillos o puntas oxidadas cortantes, fracturas o huecos, son inestables e inseguros.

**5. CONSTRUCCIÓN NUEVA :**

**SE NECESITA LA CONSTRUCCIÓN DE UNA COCINA Y COMEDOR Y LA CONSTRUCCIÓN DEL CERRAMIENTO Y PLACA DEPORTIVA**

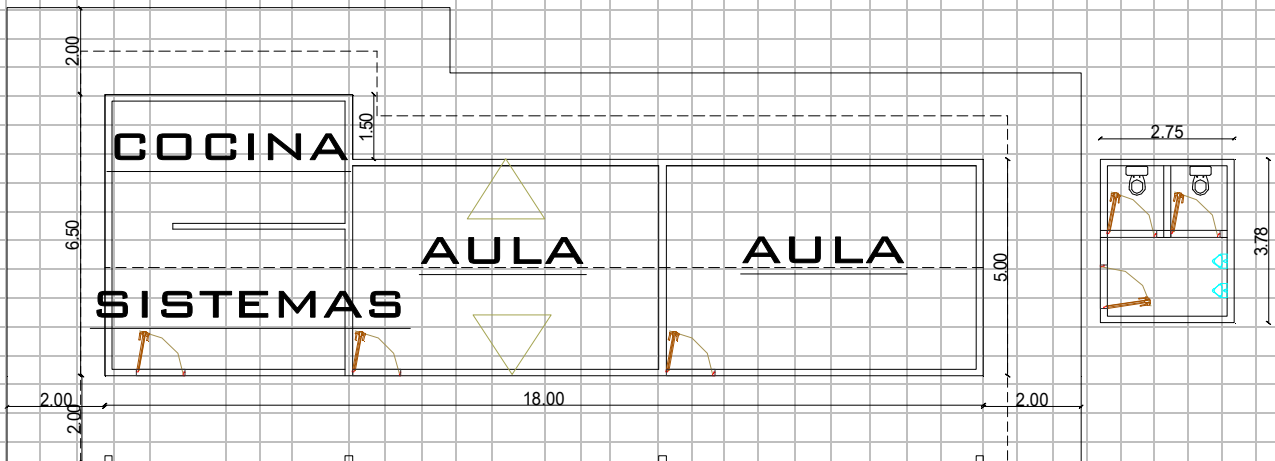

**SANTA LUCIA**

Debe tener en cuenta en el esquema los siguientes aspectos:

1. Ubicación de elementos hidráulicos y sanitarios: indicar: ubicación de acometida hidráulica y diámetro - tanques de reserva y su dimensión.
2. Ubicación de elementos eléctricos: indicar ubicación del transformador - contador - tablero eléctrico - planta eléctrica.

**IV. CONTACTOS**

Acompañamiento por parte del MEN

Nombre: \_\_\_\_\_  
 Email: \_\_\_\_\_  
 Teléfono: \_\_\_\_\_

Firma  
 C.C.

Acompañamiento de la OIM:

Nombre: C. Claudia Gomez M  
 Email: laclau1.gomez@hotmail.com  
 Teléfono: 320 780 8132

Firma  
 Cargo:

Claudia Gomez M  
Psicóloga

Acompañamiento de la Institución Educativa/Secretaria de Educación/Alcaldía Municipal.

Nombre: Irédith Ardila  
 Email: iredith@hotmail.com  
 Teléfono: 312 8133209

Firma  
 Cargo:

Irédith Ardila

Acompañamiento adicional por la Institución Educativa/Secretaria de Educación/Alcaldía Municipal.

Nombre: \_\_\_\_\_  
 Email: \_\_\_\_\_  
 Teléfono: \_\_\_\_\_

Firma  
 Cargo:

**V. REGISTRO FOTOGRÁFICO : Identificar las áreas afectadas, cuando requiera demolición o reposición o mejoramiento**

<p>1 PINTURA EXTERIOR</p> 	<p>2 PINTURA INTERIOR AULAS</p> 
<p>3 ENCHAPE</p> 	<p>4 ESTADO DE CUBIERTA BLOQUE EN GENERAL</p> 
<p>5 ESTADO DE CUBIERTA AULAS</p> 	<p>6 ESTADO DE CERRAMIENTO</p> 

**VI. CONDICIONES DEL PREDIO PARA TENER EN CUENTA EN EL PRESUPUESTO**

Acceso al predio  Vehicular  Peatonal  Fluvial  Marítima  Otro: \_\_\_\_\_

Distancia en km desde el casco urbano **30 KM DESDE CACERES**

El predio cuenta con servicios de:

Agua SI  NO  Luz SI  NO  Gas SI  NO  Alcantaril SI  NO  Tel. SI  NO

Se requiere realizar demoliciones SI  NO  **160** M2 Material predominante **TEJA ETERNIT Y MADERA**

**OBSERVACIONES Y RECOMENDACIONES** (Relacione aquí todo lo que considere importante como parte del diagnóstico)

*SE REQUIERE URGENTE LA CONSTRUCCION DEL COMEDOR Y LA COCINA PUES LA POBLACION ESCOLAR NO TIENE UN LUGAR DIGNO PARA EL CONSUMO DE ALIMENTOS*
