

DIAGNÓSTICO CONSTRUCCIÓN DE INFRAESTRUCTURA EDUCATIVA

I. INFORMACIÓN GENERAL DEL ESTABLECIMIENTO EDUCATIVO

NOMBRE DE LA INSTITUCIÓN EDUCATIVA:		ESCUELA RURAL SANTA ELENA														
CÓDIGO DANE INSTITUCIÓN EDUCATIVA:		205154000179														
NOMBRE DE LA SEDE EDUCATIVA:		ESCUELA RURAL SANTA ELENA														
CÓDIGO DANE DE LA SEDE EDUCATIVA:		2050154000179														
Dirección/ Municipio:		CAUCASIA					Departamento		ANTIOQUIA							
FECHA DE VISITA	DIA	16	MES	JULIO	AÑO	2018	JORNADAS	MAÑANA	X	TARDE		NOCHE		JORNADA COMPLETA DE 8 AM A 2 PM		
COORDENADAS GEOGRAFICAS (GPS)					X:											
					Y:											
RECTOR:	OMER DE JESUS MARTINEZ						URBANA		RURAL	X						
E-mail:	omarpez@gmail.com						TELÉFONO:	3113097638								
* La I.E. dispone de predio con certificado de libertad y tradición, escritura a nombre de la I.E. o del Municipio ó resolución de adjudicación de etnias indígenas o afrocolombianos.	SI											Tipo de doc.:	CERTIFICADO DE TRADICION Y LIBERTAD			
	NO											No del doc.:	15662276			
Anexa documento:											SI	X	NO			

El predio o el inmueble donde se ubica el establecimiento educativo se encuentra en un terreno estable y no genera ningún tipo de riesgo para los estudiantes:

SI NO

* En caso de que la respuesta sea **NO** indique a continuación porque:

<input type="checkbox"/>	Deslizamiento	<input type="checkbox"/>	Receptor de Deslizamiento	<input type="checkbox"/>	Zona Pantanosa	<input type="checkbox"/>	Problemas estructurales
<input type="checkbox"/>	Inundación	<input type="checkbox"/>	Relleno Sanitario	<input type="checkbox"/>	Zona de protección	<input type="checkbox"/>	otro, ¿Cuál?

Amplie si considera :

II. INFORMACIÓN BASE (DATOS DE MATRICULA DE LA MAYOR JORNADA)	GRADO	No. NIÑOS	No. NIÑAS	GRADO	No. NIÑOS	No. NIÑAS	GRADO	No. NIÑOS	No. NIÑAS	No. ADULTOS	
	PREJARDIN				PRIMERO	4	2	SEXTO			Adultos Mujeres
JARDIN				SEGUNDO	5	2	SÉPTIMO			Adultos hombres	
TRANSICIÓN	2	3		TERCERO	2	4	OCTAVO			TOTAL	
				CUARTO	7	7	NOVENO			TOTAL ESTUDIANTES EN EL ESTABLECIMIENTO EDUCATIVO	
				QUINTO	5	3	DECIMO				
ESTUDIANTES							ONCE				
TOTAL	2	3		TOTAL	23	18	TOTAL	0	0	46	

II. INFORMACIÓN DE LA INFRAESTRUCTURA EXISTENTE

No. DE AULAS	4	BIBLIOTECA	1	LABORATORIO	0	otro, Cual?
No. BATERIA SANITARIA	1	No. De aparatos	6	COMEDOR	1	SISTEMAS
				INTERNADO	0	

III. NECESIDADES DE MEJORAMIENTO DE LA INFRAESTRUCTURA EXISTENTE

Nota: (De la siguiente relación de actividades, si el establecimiento lo requiere, relacione su Ubicación, cantidad, Unidad, Medidas y el Material estimado, de lo contrario indique /)

1. AGUA Y SANEAMIENTO BÁSICO : El establecimiento requiere:

A. TANQUE ALMACENAMIENTO AGUA:	Ubicación:	BAÑOS Y COMEDOR	Cant:	1	UND:	UND	Medidas	2000	Material	PLASTICO COLEMPAQUES
B. TUBERIA HIDRÁULICA Y ACCESORIOS:	Ubicación:	PARA TANQUE	Cant:	30	UND:	ML	Medidas	1" Y 1/2"	Material	PVC
C. POZO SÉPTICO:	Ubicación:	0	Cant:	0	UND:	0	Medidas	0	Material	0
D. TUBERIA SANITARIA Y ACCESORIOS:	Ubicación:	LAVAMANOS	Cant:	6	UND:	ML	Medidas	2"	Material	PVC
E. CAJAS DE INSPECCIÓN:	Ubicación:	0	Cant:	0	UND:	0	Medidas	0	Material	0
F. CANAL Y BANTES AGUAS LLUVIAS:	Ubicación:	0	Cant:	0	UND:	0	Medidas	0	Material	0
G. Otro	Ubicación:	POZO PROFUNDO DE AGUA CON MOTOBOMBA	Cant:	1	UND:	UND	Medidas	ESTÁNDAR	Material	EN COCRETO Y TUBERIA

2. MANTENIMIENTO CORRECTIVO: El establecimiento requiere:								REPOSICION PARCIAL DE TEJA TERMOACUSTICA AZUL		
A. REPOSICIÓN DE TEJA:	Ubicación:	AULAS Y COMEDOR	Cant:	100	UND:	M2	Medidas	ESTANDAR	Material	
B. REPOSICIÓN ESTRUCTURA CUBIERTA:	Ubicación:	0	Cant:	0	UND:	0	Medidas	0	Material	0
C. REPOSICIÓN DE SANITARIO	Ubicación:	BAÑOS	Cant:	6	UND:	UND	Medidas	ESTANDAR	Material	SANITARIO BLANCO INSTITUCIONAL
D. REPOSICIÓN DE LAVAMOS	Ubicación:	0	Cant:	0	UND:	0	Medidas	0	Material	0
E. REPOSICIÓN DE ORINAL	Ubicación:	0	Cant:	0	UND:	0	Medidas	0	Material	0
F. REPOSICIÓN DE MESÓN	Ubicación:	0	Cant:	0	UND:	0	Medidas	0	Material	0
G. REPOSICIÓN DE MURO	Ubicación:	0	Cant:	0	UND:	0	Medidas	0	Material	0
H. REPOSICIÓN ENCHAPE PARED	Ubicación:	0	Cant:	0	UND:	0	Medidas	0	Material	0
I. REPOSICIÓN ENCHAPE PISO	Ubicación:	0	Cant:	0	UND:	0	Medidas	0	Material	0
J. REPOSICIÓN POSETA LAVATRAPEROS	Ubicación:	0	Cant:	0	UND:	0	Medidas	0	Material	0
K. REPOSICIÓN DE PUERTAS:	Ubicación:	0	Cant:	0	UND:	0	Medidas	0	Material	0
L. REPOSICIÓN DE VENTANAS:	Ubicación:	0	Cant:	0	UND:	0	Medidas	0	Material	0
M. REPOSICIÓN DE CIELO RASO:	Ubicación:	0	Cant:	0	UND:	0	Medidas	0	Material	0
N. REPOSICIÓN DE LÁMPARAS:	Ubicación:	AULAS BIBLIOTECA Y SISTEMAS	Cant:	24	UND:	UND	Medidas	ESTANDAR	Material	LAMPARA FLUORESCENTE
Ñ. REP. INTERRUPTORES Y O TOMAS:	Ubicación:	0	Cant:	0	UND:	0	Medidas	0	Material	0
O. REPOSICIÓN TABLERO ELÉCTRICO:	Ubicación:	0	Cant:	0	UND:	0	Medidas	0	Material	0
P. INSTALACIÓN TUBERIA MT:	Ubicación:	AULAS BIBLIOTECA Y SISTEMAS	Cant:	150	UND:	ML	Medidas	ESTANDAR	Material	ESTANDAR
Q. Otro	Ubicación:	0	Cant:	0	UND:	0	Medidas	0	Material	0
R. SUMNISTRO E INSTALACIÓN DE PANEL SOLAR: (SÓLO PARA ILUMINACIÓN, INDICAR NÚMERO DE BOMBILLOS A ABASTECER)										

3. MANTENIMIENTO PREVENTIVO : El establecimiento requiere:										
A. PAÑETE MURO M2:	Ubicación:	0	Cant:	0	UND:	0	Medidas	0	Material	0
B. VINILO SOBRE MURO 2 MANOS:	Ubicación:	INTERIOR TOTAL AULAS Y COMEDOR	Cant:	600	UND:	M2	Medidas	DE MUROS INTERNOS Y DE MUROS EXTERIOR	Material	VINILO BLANCO
C. KORAZA SOBRE MURO 2 MANOS:	Ubicación:	AULAS, COMEDOR Y BATERIAS	Cant:	400	UND:	M2	Medidas	SISTEMAS Y BATERIA	Material	PINTURA KORAZA BLANCA Y VERDE
D. IMPERMEABILIZACIÓN MUROS	Ubicación:	AULAS Y COMEDOR	Cant:	60	UND:	M2	Medidas	ALEROS Y CANALES	Material	IMPERMEABILIZACION DE ALEROS Y VIGA CANAL CON MORTERO Y MANTO EDIL
E. IMPERMEABILIZACIÓN PLACAS:	Ubicación:	AULAS Y COMEDOR Y BATERIA	Cant:	77	UND:	M2	Medidas	ESTANDAR	Material	ESTANDAR
F. CAMBIO DE GRIFERIA:	Ubicación:	LAVAMANOS	Cant:	6	UND:	UND	Medidas	0	Material	0
G. Otro: Cual?	Ubicación:	0	Cant:	0	UND:	0	Medidas	0	Material	0

4. DOTACIÓN DE MOBILIARIO: (Si no existe el elemento o esta en avanzado estado de deterioro*)El establecimiento requiere:						
A. TABLERO:	Deterioro	0	No existe	0	Cantidad	0
B. PUESTO PARA DOCENTE (MESA Y SILLA):	Deterioro	X	No existe		Cantidad	2
C. PUESTO UNIPERSONAL ALUMNO (MESA Y SILLA):	Deterioro		No existe	X	Cantidad	MESAS TRAPEZOIDALES ESCUELA NUEVA 10 UNIDADES
D. MUEBLE DE ALMACENAMIENTO:	Deterioro		No existe	X	Cantidad	2
E. TANDEM DE CANECAS:	Deterioro		No existe	X	Cantidad	2

* Estado de deterioro: Faltan piezas al mobiliario ejm: tornillos, piezas completas, chapas; presenta deficiencias físicas como desoldado, con fillos o puntas oxidadas cortantes, fracturas o huecos, son inestables e inseguros.

5. CONSTRUCCIÓN NUEVA :

CONSTRUIR LA PLACA DEL PATIO PARA REALIZAR ACTIVIDADES DEPORTIVAS Y EL PARQUE INFANTIL

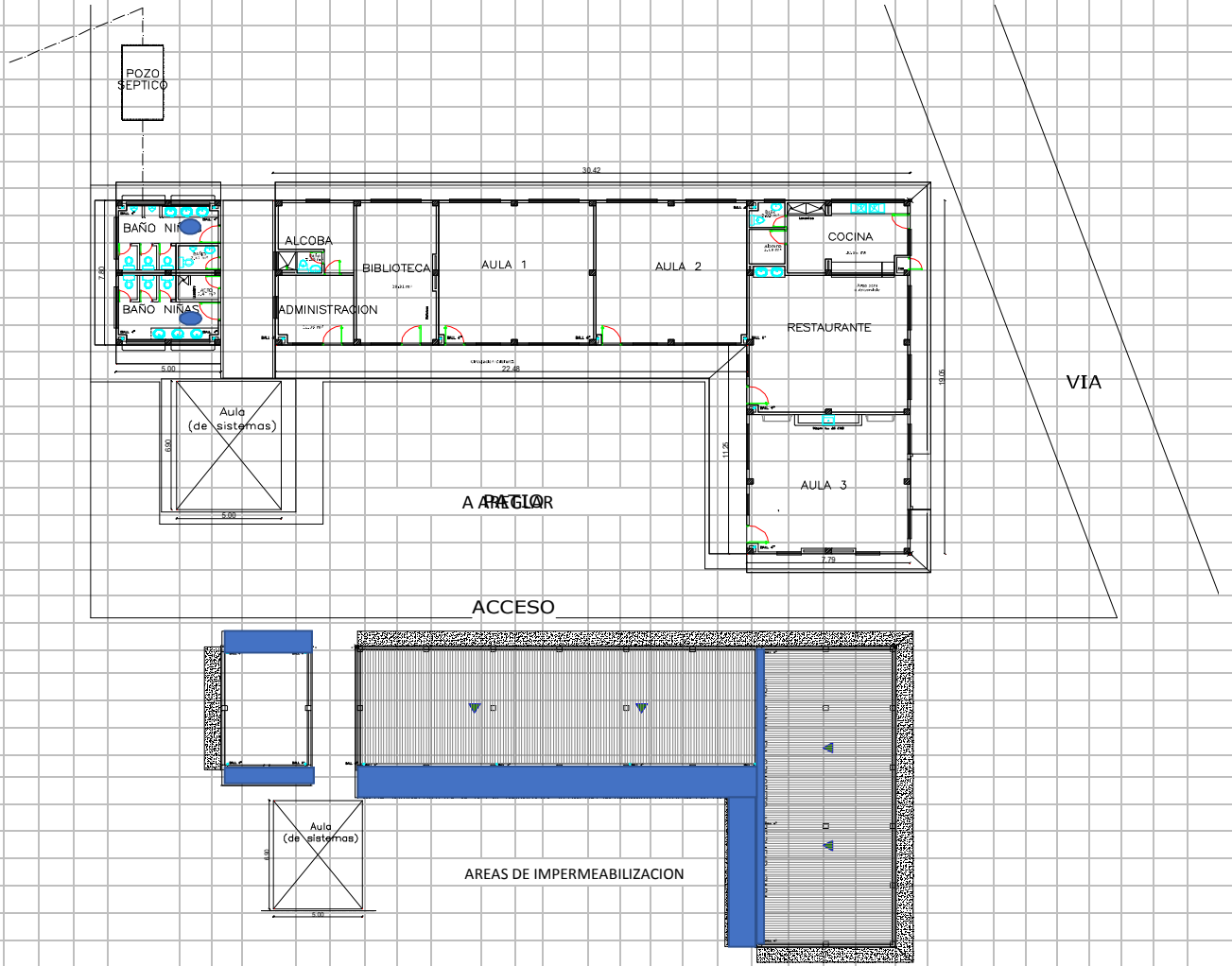

Debe tener en cuenta en el esquema los siguientes aspectos:

1. Ubicación de elementos hidráulicos y sanitarios: indicar: ubicación de acometida hidráulica y diámetro - tanques de reserva y su dimensión.
2. Ubicación de elementos eléctricos: indicar ubicación del transformador - contador - tablero eléctrico - planta eléctrica.

IV. CONTACTOS

Acompañamiento por parte del MEN

Nombre: _____
 Email: _____
 Teléfono: _____

Firma
 C.C.

Acompañamiento de la OIM:

Nombre: Claudia Mirela Gomez
 Email: la.claudia.gomez13@hotmail.com
 Teléfono: 370 780 9132

Firma
 Cargo:

[Handwritten signature]
 Presidencial

Acompañamiento de la Institución Educativa/Secretaría de Educación/Alcaldía Municipal.

Nombre: Omer de Jesus Martinez Perez
 Email: omarpez@gmail.com
 Teléfono: 3113097638

Firma
 Cargo:





[Handwritten signature]
 Rector de la institución educativa

Acompañamiento adicional por la Institución Educativa/Secretaría de Educación/Alcaldía Municipal.

Nombre: _____
 Email: _____
 Teléfono: _____

Firma
 Cargo:

V. REGISTRO FOTOGRÁFICO : Identificar las áreas afectadas, cuando requiera demolición o reposición o mejoramiento

<p>1 IMPERMEABILIZACION DE PLACAS Y CANALES</p> 	<p>2 REMPLAZO PARCIAL DE CUBIERTA</p> 
<p>3 CAMBIO DE GRIFERIA LAVAMANOS Y ACCESORIOS SANITARIOS</p> 	<p>4 REPOSICION DE SANITARIOS</p> 
<p>5 REVISION Y MANTENIMIENTO DE RED ELECTRICA</p> 	<p>6 PNTURA CORAZA</p> 

VI. CONDICIONES DEL PREDIO PARA TENER EN CUENTA EN EL PRESUPUESTO

Acceso al predio Vehicular Peatonal Fluvial Marítima Otro: _____ Distancia en km desde el casco urbano 28 KM POR VIA DESTAPADA DESDE CAUCASIA

El predio cuenta con servicios de:

Agua SI NO Luz SI NO Gas SI NO Alcantaril SI NO Tel. SI NO

Se requiere realizar demoliciones SI NO M2 Material predominante _____

OBSERVACIONES Y RECOMENDACIONES (Relacione aquí todo lo que considere importante como parte del diagnóstico) ES IMPORTANTE REALIZAR LA IMPERMEABILIZACION TOTAL DE CANALES Y PLACAS CON EL FIN DE EVITAR EL DAÑO DE LA ESTRUCTURA EXISTENTE Y ASI MISMO EL ABASTECIMIENTO DE AGUA CON LA CONSTRUCCION DE UN POZO PARA LA ESCUELA CON EL FIN DE USAR LAS BATERIAS SANITARIAS.

