

DIAGNÓSTICO CONSTRUCCIÓN DE INFRAESTRUCTURA EDUCATIVA

I. INFORMACIÓN GENERAL DEL ESTABLECIMIENTO EDUCATIVO

NOMBRE DE LA INSTITUCIÓN EDUCATIVA:	Institución Educativa Santa Lucia												
CÓDIGO DANE INSTITUCIÓN EDUCATIVA:	213212000101												
NOMBRE DE LA SEDE EDUCATIVA:	Sede Pueblo Nuevo												
CÓDIGO DANE DE LA SEDE EDUCATIVA:	213212000098												
Dirección/ Municipio:	Pueblo Nuevo/Córdoba					Departamento			Bolívar				
FECHA DE VISITA	DÍA	10	MES	7	AÑO	2018	JORNADAS	MAÑANA	X	TARDE	X	NOCHE	
COORDENADAS GEOGRÁFICAS (GPS)					X:	Faltan							
					Y:	Faltan							
RECTOR:	José Alfredo Orozco Vega					URBANA		RURAL	X				
E-mail:	nadaju04@hotmail.com					TELÉFONO:	3012555447						
* La I.E. dispone de predio con certificado de libertad y tradición, escritura a nombre de la I.E. o del Municipio ó resolución de adjudicación de etnias indígenas o afrocolombianos.	SI	X	NO		Tipo de doc.:	Escritura y certificado de libertad y tradición							
					No del doc.:	Escritura No. 137 del 11-12-04 / MI # 062-27431							
Anexa documento:					SI	X	NO						

El predio o el inmueble donde se ubica el establecimiento educativo se encuentra en un terreno estable y no genera ningún tipo de riesgo para los estudiantes: SI NO

* En caso de que la respuesta sea **NO** indique a continuación porque:

<input type="checkbox"/>	Deslizamiento	<input type="checkbox"/>	Receptor de Deslizamiento	<input type="checkbox"/>	Zona Pantanosa	<input type="checkbox"/>	Problemas estructurales
<input checked="" type="checkbox"/>	Inundación	<input type="checkbox"/>	Relleno Sanitario	<input type="checkbox"/>	Zona de protección	<input type="checkbox"/>	otro, ¿Cuál?

Amplíe si considera : Zona de alta escorrentía durante las lluvias

II. INFORMACIÓN BASE (DATOS DE MATRICULA DE LA MAYOR JORNADA)	GRADO	No. NIÑOS	No. NIÑAS	GRADO	No. NIÑOS	No. NIÑAS	GRADO	No. NIÑOS	No. NIÑAS	No. ADULTOS	
	PREJARDIN	0	0	PRIMERO	6	9	SEXTO	10	12	Adultos Mujeres	1
JARDÍN	0	0	SEGUNDO	12	8	SÉPTIMO	9	7	Adultos hombres	1	
TRANSICIÓN	8	4	TERCERO	11	8	OCTAVO	5	2	TOTAL		2
			CUARTO	10	8	NOVENO	5	2	TOTAL ESTUDIANTES EN EL ESTABLECIMIENTO EDUCATIVO		
			QUINTO	6	8	DECIMO	11	13			
ESTUDIANTES						ONCE	11	10	No.	195	
TOTAL	8	4	TOTAL	45	41	TOTAL	51	46			

II. INFORMACIÓN DE LA INFRAESTRUCTURA EXISTENTE

No. DE AULAS	4	BIBLIOTECA	NO	LABORATORIO	NO	otro, Cual?
No. BATERÍA SANITARIA	1	No. De aparatos	7	COMEDOR	SI	INFORMÁTICA

III. NECESIDADES DE MEJORAMIENTO DE LA INFRAESTRUCTURA EXISTENTE

Nota: (De la siguiente relación de actividades, si el establecimiento lo requiere, relacione su Ubicación, cantidad, Unidad, Medidas y el Material estimado, de lo contrario indique /)

1. AGUA Y SANEAMIENTO BÁSICO : El establecimiento requiere:

A. TANQUE ALMACENAMIENTO AGUA:	Ubicación:	Comedor	Cant:	1	UND:	lt	Medidas	1000	Material	PVC
B. TUBERÍA HIDRÁULICA Y ACCESORIOS:	Ubicación:	/	Cant:	/	UND:	/	Medidas	/	Material	/
C. POZO SÉPTICO:	Ubicación:	/	Cant:	/	UND:	/	Medidas	/	Material	/
D. TUBERÍA SANITARIA Y ACCESORIOS:	Ubicación:	/	Cant:	/	UND:	/	Medidas	/	Material	/
E. CAJAS DE INSPECCIÓN:	Ubicación:	/	Cant:	/	UND:	/	Medidas	/	Material	/
F. CANAL Y BANTES AGUAS LLUVIAS:	Ubicación:	Aulas- comedor	Cant:		UND:	ml	Medidas	50	Material	Lámina galvanizada
G. Otro	Ubicación:	/	Cant:	/	UND:	/	Medidas	/	Material	/

2. MANTENIMIENTO CORRECTIVO: El establecimiento requiere:

A. REPOSICIÓN DE TEJA:	Ubicación:	Aulas	Cant:		UND:	m ²	Medidas	27	Material	Tejas de Eternit y caballete
B. REPOSICIÓN ESTRUCTURA CUBIERTA:	Ubicación:	/	Cant:	/	UND:	/	Medidas	/	Material	/
C. REPOSICIÓN DE SANITARIO	Ubicación:	/	Cant:	/	UND:	/	Medidas	/	Material	/
D. REPOSICIÓN DE LAVAMOS	Ubicación:	/	Cant:	/	UND:	/	Medidas	/	Material	/
E. REPOSICIÓN DE ORINAL	Ubicación:	/	Cant:	/	UND:	/	Medidas	/	Material	/
F. REPOSICIÓN DE MESÓN	Ubicación:	/	Cant:	/	UND:	/	Medidas	/	Material	/
G. REPOSICIÓN DE MURO	Ubicación:	Cerramiento	Cant:	1	UND:	m ²	Medidas	4	Material	Ladrillo común
H. REPOSICIÓN ENCHAPE PARED	Ubicación:	/	Cant:	/	UND:	/	Medidas	/	Material	/
I. REPOSICIÓN ENCHAPE PISO	Ubicación:	/	Cant:	/	UND:	/	Medidas	/	Material	/
J. REPOSICIÓN POCETA LAVATRAPEROS	Ubicación:	Baños	Cant:	1	UND:	un	Medidas	Estándar	Material	Ladrillos y cerámica
K. REPOSICIÓN DE PUERTAS:	Ubicación:	/	Cant:	/	UND:	/	Medidas	/	Material	/
L. REPOSICIÓN DE VENTANAS:	Ubicación:	/	Cant:	/	UND:	/	Medidas	/	Material	/
M. REPOSICIÓN DE CIELO RASO:	Ubicación:	Aula 3+informa	Cant:	2	UND:	m ²	Medidas	80	Material	
N. REPOSICIÓN DE LÁMPARAS:	Ubicación:	/	Cant:	/	UND:	/	Medidas	/	Material	/
Ñ. REP. INTERRUPTORES Y O TOMAS:	Ubicación:	Aulas, comedo	Cant:	10	UND:	un	Medidas	-	Material	Toma doble
O. REPOSICIÓN TABLERO ELÉCTRICO:	Ubicación:	General	Cant:	1	UND:	un	Medidas	12 circuito	Material	Metálico
P. INSTALACIÓN TUBERÍA MT:	Ubicación:	General	Cant:	-	UND:	ml	Medidas	75	Material	Tubería EMT
Q. Otro	Ubicación:	/	Cant:	/	UND:	/	Medidas	/	Material	/
R. SUMINISTRO E INSTALACIÓN DE PANEL SOLAR: (SÓLO PARA ILUMINACIÓN, INDICAR NÚMERO DE BOMBILLOS A ABASTECER)										

3. MANTENIMIENTO PREVENTIVO : El establecimiento requiere:

A. PAÑETE MURO M2:	Ubicación:	/	Cant:	/	UND:	/	Medidas	/	Material	/
B. VINILO SOBRE MURO 2 MANOS:	Ubicación:	Aulas, baños	Cant:	-	UND:	m ²	Medidas	420	Material	Vinilo tipo 1
C. KORAZA SOBRE MURO 2 MANOS:	Ubicación:	Aulas, baños	Cant:	-	UND:	m ²	Medidas	420	Material	Koraza exteriores
D. IMPERMEABILIZACIÓN MUROS	Ubicación:	/	Cant:	/	UND:	/	Medidas	/	Material	/
E. IMPERMEABILIZACIÓN PLACAS:	Ubicación:	/	Cant:	/	UND:	/	Medidas	/	Material	/
F. CAMBIO DE GRIFERÍA:	Ubicación:	/	Cant:	/	UND:	/	Medidas	/	Material	/
G. Otro: Cual?	Ubicación:	/	Cant:	/	UND:	/	Medidas	/	Material	/

4. DOTACIÓN DE MOBILIARIO: (Si no existe el elemento o esta en avanzado estado de deterioro*) El establecimiento requiere:

A. TABLERO:	Deterioro	<input checked="" type="checkbox"/>	No existe	<input type="checkbox"/>	Cantidad	5
B. PUESTO PARA DOCENTE (MESA Y SILLA):	Deterioro	<input type="checkbox"/>	No existe	<input checked="" type="checkbox"/>	Cantidad	3
C. PUESTO UNIPERSONAL ALUMNO (MESA Y SILLA):	Deterioro	<input checked="" type="checkbox"/>	No existe	<input type="checkbox"/>	Cantidad	12 prescolar 60 secundaria
D. MUEBLE DE ALMACENAMIENTO:	Deterioro	<input type="checkbox"/>	No existe	<input checked="" type="checkbox"/>	Cantidad	2 estantes + 2 archivadores
E. TANDEM DE CANECAS:	Deterioro	<input type="checkbox"/>	No existe	<input checked="" type="checkbox"/>	Cantidad	4

* Estado de deterioro: Faltan piezas al mobiliario ejm: tornillos, piezas completas, chapas; presenta deficiencias físicas como desoldado, con filos o puntas oxidadas cortantes, fracturas o huecos, son inestables e inseguros.

5. CONSTRUCCIÓN NUEVA : El establecimiento evidencia la falta de instalaciones y ambientes escolares (Describe claramente la necesidad, indicando el motivo, el tipo y número de espacios requeridos)

Aulas nuevas y zona de bodegas

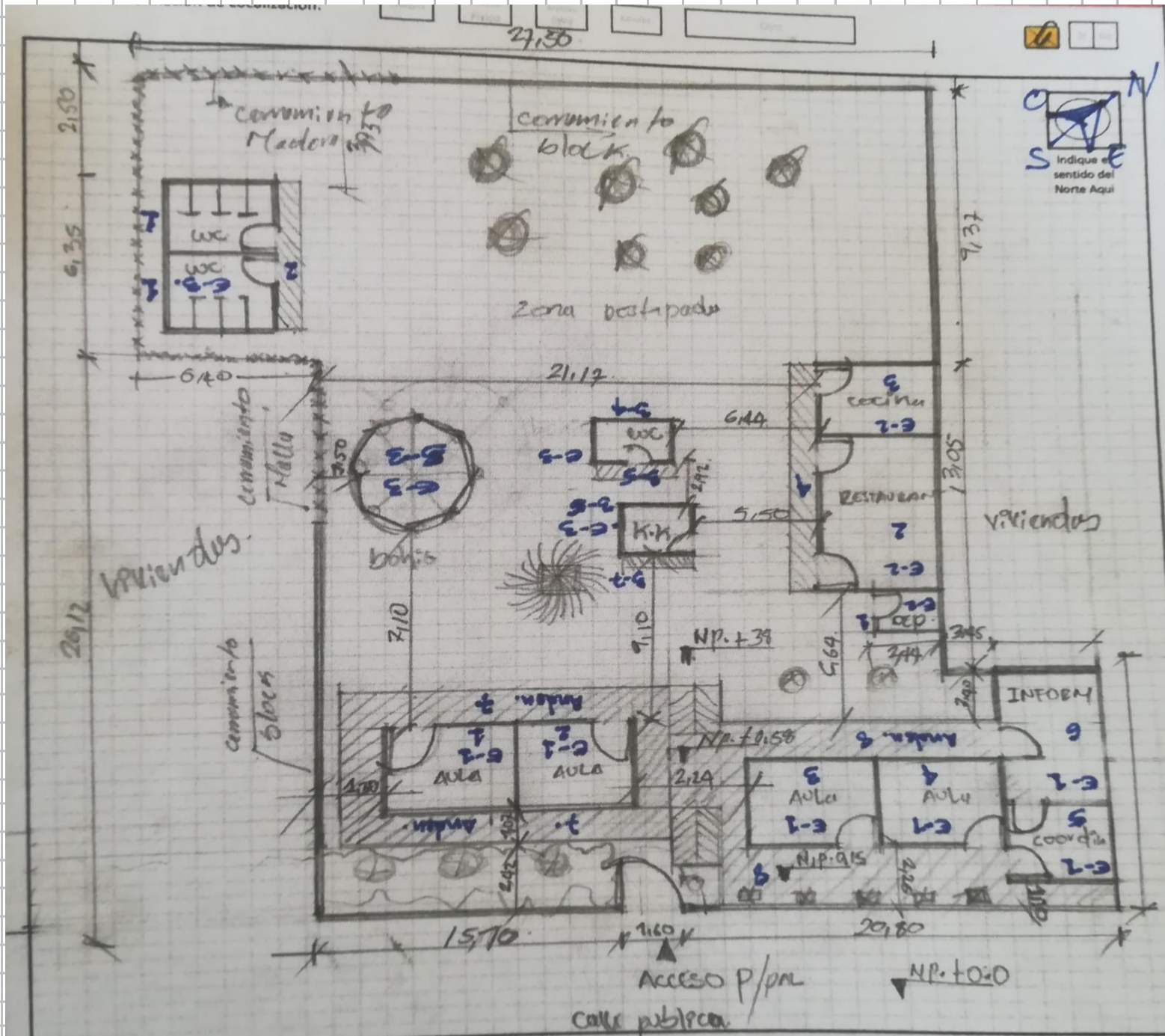

Debe tener en cuenta en el esquema los siguientes aspectos:

1. Ubicación de elementos hidráulicos y sanitarios :indicar: ubicación de acometida hidráulica y diámetro - tanques de reserva y su dimensión.
2. Ubicación de elementos eléctricos: indicar ubicación del transformador - contador - tablero eléctrico - planta eléctrica.

IV. CONTACTOS

Acompañamiento por parte del MEN

Nombre: _____
 Email: _____
 Teléfono: _____

Firma
 C.C.

Acompañamiento de la OIM:

Nombre: _____
 Email: _____
 Teléfono: _____

Firma
 Cargo:

Acompañamiento de la Institución Educativa/Secretaria de Educación/Alcaldía Municipal.

Nombre: Jorge Anaya
 Email: secretaria_de_educacion@cordoba-bolivar.gov.co
 Teléfono: 3145414556

Firma
 Cargo: Secretario de educación municipal

Acompañamiento adicional por la Institución Educativa/Secretaria de Educación/Alcaldía Municipal.

Nombre: José Alfredo Orozco Vega
 Email: nadaju04@hotmail.com
 Teléfono: 3012555447

Firma
 Cargo: Rector de la Institución

V. REGISTRO FOTOGRÁFICO : Identificar las áreas afectadas, cuando requiera demolición o reposición o mejoramiento



VI. CONDICIONES DEL PREDIO PARA TENER EN CUENTA EN EL PRESUPUESTO

Acceso al predio				Distancia en km desde el casco urbano	33
<input checked="" type="checkbox"/> Vehicular	<input type="checkbox"/> Peatonal	<input type="checkbox"/> Fluvial	<input type="checkbox"/> Marítima	<input type="checkbox"/> Otro:	
El predio cuenta con servicios de:					
Agua SI <input checked="" type="checkbox"/> NO <input type="checkbox"/>	Luz SI <input checked="" type="checkbox"/> NO <input type="checkbox"/>	Gas SI <input type="checkbox"/> NO <input checked="" type="checkbox"/>	Alcantarill SI <input type="checkbox"/> NO <input checked="" type="checkbox"/>	Tel. SI <input type="checkbox"/> NO <input checked="" type="checkbox"/>	
Se requiere realizar demoliciones SI <input checked="" type="checkbox"/> NO <input type="checkbox"/>		M2 Material predominante		Ladrillo común	

OBSERVACIONES Y RECOMENDACIONES (Relacione aquí todo lo que considere importante como parte del diagnóstico)

La institución cuenta con un sistema eléctrico desorganizado que no cumple con la norma, tiene algunas laminas y caballetes de eternit rotos.

Las aulas existentes requieren de pintura interior.

Cuentan con una batería sanitaria nueva.

El rector solicita nuevas aulas ya que dictan clases en informática como aula permanente, un KIOSKO al aire libre en donde los estudiantes se distraen y en el patio debajo de los arboles, solicita demoler una batería sanitaria vieja fuera de funcionamiento y construir allí una zona de bodega, además solicita el cerramiento total del perímetro para la seguridad de los estudiantes.