

DIAGNÓSTICO CONSTRUCCIÓN DE INFRAESTRUCTURA EDUCATIVA

I. INFORMACIÓN GENERAL DEL ESTABLECIMIENTO EDUCATIVO

NOMBRE DE LA INSTITUCIÓN EDUCATIVA:		CENTRO EDUCATIVO RURAL LUIS LOPEZ DE MESA													
CODIGO DANE INSTITUCIÓN EDUCATIVA:		205893000420													
NOMBRE DE LA SEDE EDUCATIVA:		CENTRO EDUCATIVO RURAL LUIS LOPEZ DE MESA													
CODIGO DANE DE LA SEDE EDUCATIVA:		205893000420													
Dirección/ Municipio: YONDO			VEREDA LAS LOMAS			Departamento			ANTIOQUIA						
FECHA DE VISITA	DIA	23	MES	JULIO	AÑO	2018	JORNADAS	MAÑANA	<input checked="" type="checkbox"/>	TARDE	<input type="checkbox"/>	NOCHE	<input type="checkbox"/>		
COORDENADAS GEOGRAFICAS (GPS)					X:	N 1272^57'00"									
					Y:	W 1272^57'00"									
RECTOR:	KAREN GIZETH ACELAS					URBANA	<input type="checkbox"/>	RURAL	<input checked="" type="checkbox"/>						
E-mail:	KARENACELAS90@HOTMAIL.COM					TELÉFONO:	3208433016								
* <input type="checkbox"/>	La I.E. dispone de predio con certificado de libertad y tradición, escritura a nombre de la I.E. o del Municipio ó resolución de adjudicación de etnias indígenas o afrocolombianos.					SI	<input checked="" type="checkbox"/>	Tipo de doc.:	Certificado de tradicion y libertad						
						NO	<input type="checkbox"/>	No del doc. :	303-70238						
					Anexa documento:	SI	<input checked="" type="checkbox"/>	NO	<input type="checkbox"/>						
El predio o el inmueble donde se ubica el establecimiento educativo se encuentra en un terreno estable y no genera ningún tipo de riesgo para los estudiantes:												SI	<input checked="" type="checkbox"/>	NO	<input type="checkbox"/>
* En caso de que la respuesta sea NO indique a continuación porque:															
<input type="checkbox"/>	Deslizamiento			<input type="checkbox"/>	Receptor de Deslizamiento			<input type="checkbox"/>	Zona Pantanosa			<input type="checkbox"/>	Problemas estructurales		
<input type="checkbox"/>	Inundación			<input type="checkbox"/>	Relleno Sanitario			<input type="checkbox"/>	Zona de protección			<input type="checkbox"/>	otro, ¿Cuál?		
Amplie si considera : _____															

II. INFORMACIÓN BASE (DATOS DE MATRICULA DE LA MAYOR JORNADA)	GRADO	No. NIÑOS	No. NIÑAS	GRADO	No. NIÑOS	No. NIÑAS	GRADO	No. NIÑOS	No. NIÑAS	No. ADULTOS	
	PREJARDIN		0	0	PRIMERO	4	3	SEXTO	0	0	Adultos Mujeres
JARDIN		0	0	SEGUNDO	2	1	SÉPTIMO	0	0	Adultos hombres	0
TRANSICIÓN		1	2	TERCERO	5	0	OCTAVO	0	0	TOTAL	0
				CUARTO	2	0	NOVENO	0	0	TOTAL ESTUDIANTES EN EL ESTABLECIMIENTO EDUCATIVO	
				QUINTO	4	0	DECIMO	0	0		
ESTUDIANTES							ONCE	0	0		
TOTAL		1	2	TOTAL	17	4	TOTAL	0	0	24	

II. INFORMACIÓN DE LA INFRAESTRUCTURA EXISTENTE

No. DE AULAS	4	BIBLIOTECA	0	LABORATORIO	0	otro, Cual? Sala sistemas		
No. BATERIA SANITARIA	6	No. De aparatos	4	COMEDOR	1	INTERNADO	0	apto con baño ,

III. NECESIDADES DE MEJORAMIENTO DE LA INFRAESTRUCTURA EXISTENTE

Nota: (De la siguiente relación de actividades, si el establecimiento lo requiere, relacione su Ubicación, cantidad, Unidad, Medidas y el Material estimado, de lo contrario indique /)

1. AGUA Y SANEAMIENTO BÁSICO : El establecimiento requiere:

A. TANQUE ALMACENAMIENTO AGUA:	Ubicación:	BANOS	Cant:	1	UND:	UND	Medidas	2000 LTS	Material	PVC
B. TUBERIA HIDRÁULICA Y ACCESORIOS:	Ubicación:	BANOS	Cant:	30	UND:	ML	Medidas	1-feb	Material	PVC
C. POZO SÉPTICO:	Ubicación:	/	Cant:	/	UND:	/	Medidas	/	Material	/
D. TUBERIA SANITARIA Y ACCESORIOS:	Ubicación:	ESCUELA	Cant:	20	UND:	ML	Medidas		Material	PVC
E. CAJAS DE INSPECCIÓN:	Ubicación:	FRENTE A LA ESCUELA	Cant:	1	UND:	UND	Medidas	60*60	Material	LADRILLO, CEMENTO, ARENA
F. CANAL Y BANTES AGUAS LLUVIAS:	Ubicación:	AULAS Y COMEDOR	Cant:	15	UND:	ML	Medidas		Material	PVC
G. Otro BOMBA	Ubicación:	LJIBE	Cant:	1	UND:	UND	Medidas	1"	Material	BOMBA DE 1 HP

2. MANTENIMIENTO CORRECTIVO: El establecimiento requiere:

A. REPOSICIÓN DE TEJA:	Ubicación:	ESCUELA	Cant:	450	UND:	M2	Medidas		Material	TERMO ACUSTICA
B. REPOSICIÓN ESTRUCTURA CUBIERTA:	Ubicación:	ESCUELA	Cant:	450	UND:	M2	Medidas		Material	PERFIL
C. REPOSICIÓN DE SANITARIO	Ubicación:	/	Cant:	/	UND:	/	Medidas	/	Material	/
D. REPOSICIÓN DE LAVAMOS	Ubicación:	/	Cant:	/	UND:	/	Medidas	/ /	Material	/
E. REPOSICIÓN DE ORINAL	Ubicación:	/ /	Cant:	/	UND:	/	Medidas	/	Material	/
F. REPOSICIÓN DE MESÓN	Ubicación:	/	Cant:	/	UND:	/	Medidas	/	Material	/
G. REPOSICIÓN DE MURO	Ubicación:	ESCUELA	Cant:	200	UND:	M2	Medidas	/	Material	LADRILLO
H. REPOSICIÓN ENCHAPE PARED	Ubicación:	DUCHAS	Cant:	20	UND:	M2	Medidas	20*20	Material	CERAMICA
I. REPOSICIÓN ENCHAPE PISO	Ubicación:	AULA	Cant:	275	UND:	M2	Medidas	33*33	Material	ENCHAPE 33*33
J. REPOSICIÓN POSETA LAVATRAPEROS	Ubicación:	/	Cant:	/	UND:	/	Medidas	/	Material	/
K. REPOSICIÓN DE PUERTAS:	Ubicación:	ESCUELA	Cant:	6	UND:	UN	Medidas	09*2,2	Material	ACERO
L. REPOSICIÓN DE VENTANAS:	Ubicación:	ESCUELA	Cant:	20	UND:	M2	Medidas	2*2,5	Material	ACERO
M. REPOSICIÓN DE CIELO RASO:	Ubicación:	/	Cant:	/	UND:	/	Medidas	/	Material	/
N. REPOSICIÓN DE LÁMPARAS:	Ubicación:	ESCUELA	Cant:	15	UND:	UND	Medidas	1,2	Material	LED
Ñ. REP. INTERRUPTORES Y O TOMAS:	Ubicación:	ESCUELA	Cant:	4	UND:	UND	Medidas	ESTANDAR	Material	ESTANDAR
O. REPOSICIÓN TABLERO ELÉCTRICO:	Ubicación:	/	Cant:	/	UND:	/	Medidas	/	Material	/
P. INSTALACIÓN TUBERIA MT:	Ubicación:	/	Cant:	/	UND:	/	Medidas	/	Material	/
Q. Otro ANDENES	Ubicación:	ESCUELA	Cant:	80	UND:	ML	Medidas	1,2 ANCHO	Material	CONCRETO
R. SUMNISTRO E INSTALACIÓN DE PANEL SOLAR: (SÓLO PARA ILUMINACIÓN, INDICAR NÚMERO DE BOMBILLOS A ABASTECER)										

3. MANTENIMIENTO PREVENTIVO : El establecimiento requiere:

A. PAÑETE MURO M2:	Ubicación:	ESCUELA	Cant:	400	UND:	M2	Medidas		Material	CEMENTO ARENA
B. VINOLO SOBRE MURO 2 MANOS:	Ubicación:	ESCUELA	Cant:	400	UND:	M2	Medidas	/	Material	KORAZA
C. KORAZA SOBRE MURO 2 MANOS:	Ubicación:	/	Cant:	/	UND:	/	Medidas	/	Material	/ /
D. IMPERMEABILIZACIÓN MUROS	Ubicación:	/	Cant:	/	UND:	/	Medidas	/	Material	/
E. IMPERMEABILIZACIÓN PLACAS:	Ubicación:	/	Cant:	/	UND:	/	Medidas	/	Material	/
F. CAMBIO DE GRIFERIA:	Ubicación:	/	Cant:	/	UND:	/	Medidas	/	Material	/
G. Otro: Cual?	Ubicación:	/	Cant:	/	UND:	/	Medidas	/	Material	/

4. DOTACIÓN DE MOBILIARIO: (Si no existe el elemento o esta en avanzado estado de deterioro*)El establecimiento requiere:

A. TABLERO:	Deterioro	X	No existe		Cantidad	1
B. PUESTO PARA DOCENTE (MESA Y SILLA):	Deterioro	X	No existe		Cantidad	1
C. PUESTO UNIPERSONAL ALUMNO (MESA Y SILLA):	Deterioro	X	No existe		Cantidad	22
D. MUEBLE DE ALMACENAMIENTO:	Deterioro		No existe	X	Cantidad	1
E. TANDEM DE CANECAS:	Deterioro		No existe	X	Cantidad	5

* Estado de deterioro: Faltan piezas al mobiliario ejm: tornillos, piezas completas, chapas; presenta deficiencias físicas como desoldado, con filos o puntas oxidadas cortantes, fracturas o huecos, son inestables e inseguros.

5. CONSTRUCCIÓN NUEVA : El establecimiento evidencia la falta de instalaciones y ambientes escolares (Describe claramente la necesidad, indicando el motivo, el tipo y número de espacios requeridos)

LA ESCUELA REQUIERE DE AULAS NUEVAS YA QUE LAS QUE SE ENCUENTRAN SON ANTIGUAS
 SE REQUIERE DE UN NUEVO ALUMBRADO EN LAS AULAS, CUBIERTA, MUROS Y VENTANAS

III. LEVANTAMIENTO DEL PREDIO Y UBICACIÓN DE LOS ESPACIOS (INCLUIR MEDIDAS) Ubicar según Norte

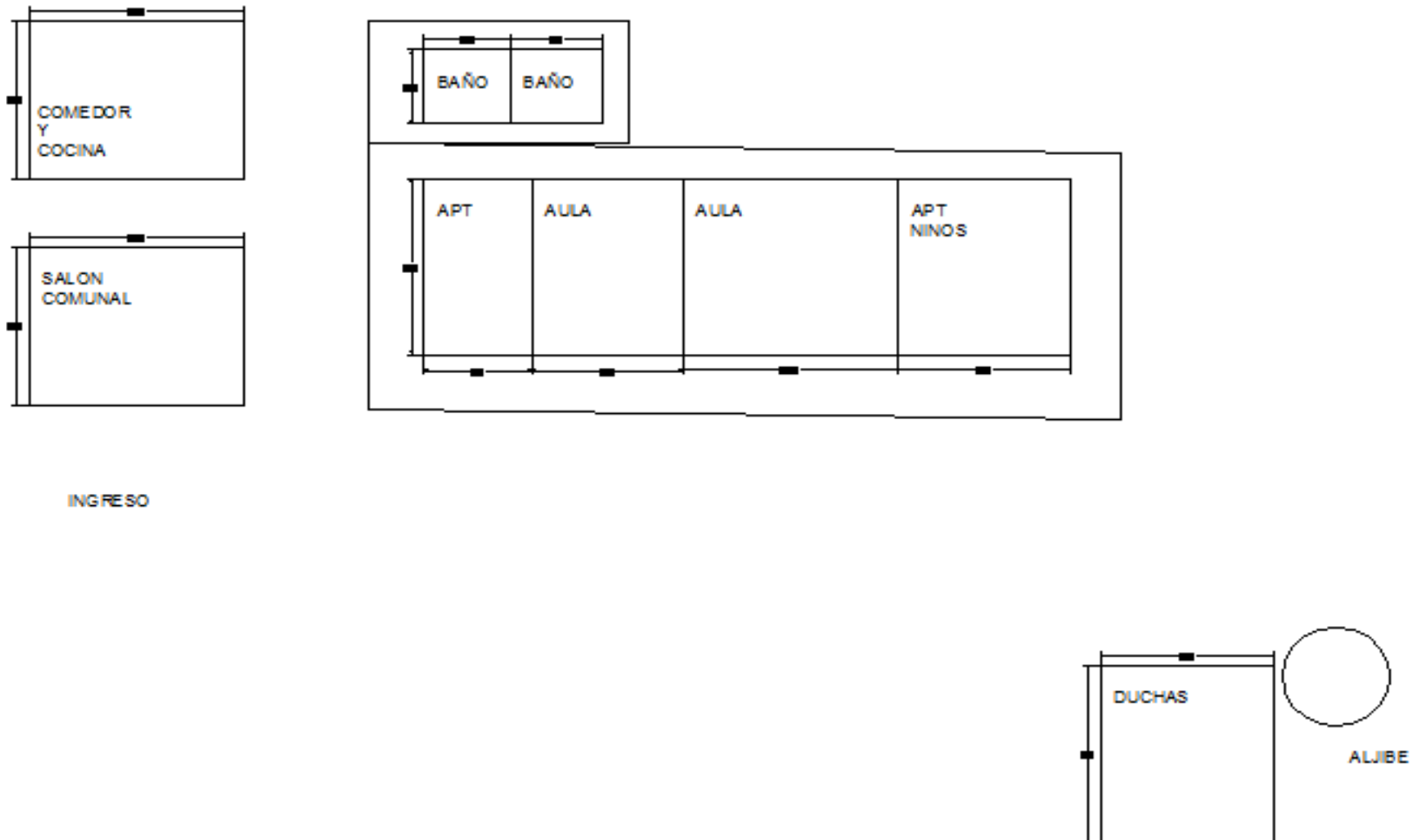

puntos azules de intervencion

Debe tener en cuenta en el esquema los siguientes aspectos:

1. Ubicación de elementos hidráulicos y sanitarios :indicar: ubicación de acometida hidraulica y diámetro - tanques de reserva y su dimensión.
2. Ubicación de elementos eléctricos: indicar ubicación del transformador - contador - tablero eléctrico - planta eléctrica.

IV. CONTACTOS	
Acompañamiento por parte del MEN	
Nombre:	Firma
Email:	C.C.
Teléfono:	
Acompañamiento de la OIM:	
Nombre: <u>Jhonatan Lisandro Londoño</u>	Firma: <u>[Signature]</u>
Email: <u>Dunkanio-2008@hotmail.com</u>	Cargo: <u>Psicólogo.</u>
Teléfono: <u>3127079782</u>	
Acompañamiento de la Institución Educativa/Secretaria de Educación/Alcaldía Municipal.	
Nombre: <u>Karen Elizabeth Aceles Chavez</u>	Firma: <u>[Signature]</u>
Email: <u>karenaceles1906@hotmail.com</u>	Cargo: <u>Directora (e).</u>
Teléfono: <u>3208433016</u>	
Acompañamiento adicional por la Institución Educativa/Secretaria de Educación/Alcaldía Municipal.	
Nombre: <u>Juan Miguel Capeta Sanchez</u>	Firma: <u>[Signature]</u>
Email: <u>jm:66662010@hotmail.com</u>	Cargo: <u>Docente.</u>
Teléfono: <u>3149533049</u>	

V. REGISTRO FOTOGRÁFICO : Identificar las áreas afectadas, cuando requiera demolición o reposición o mejoramiento

<p>1 CAMBIO DE CUBIERTA</p> 	<p>2 ARREGLO DE BAÑOS</p> 
<p>3 CONTROL AGUA DE NACEDERO</p> 	<p>4 ARREGLO DE PASAMANOS, PUERAS Y VETANAS</p> 
<p>5 DEMOLICION Y REPLAZO DE COCINA</p> 	<p>6</p>

VI. CONDICIONES DEL PREDIO PARA TENER EN CUENTA EN EL PRESUPUESTO

Acceso al predio

Vehicular
 Peatonal
 Fluvial
 Marítima
 Otro: _____

Distancia en km desde el casco urbano 30 KM DESDE EL MUNICIPIO DE YONDO

El predio cuenta con servicios de:

Agua SI NO
 Luz SI NO
 Gas SI NO
 Alcantaril SI NO
 Tel. SI NO

Se requiere realizar demoliciones SI NO 8 M2 Material predominante **LADRILLO**

OBSERVACIONES Y RECOMENDACIONES (Relacione aquí todo lo que considere importante como parte del diagnóstico)

LA ESCUELA REQUIERE DE UN MAESTRO PARA BACHILLERATO Y UN AULA NUEVA