

DIAGNÓSTICO CONSTRUCCIÓN DE INFRAESTRUCTURA EDUCATIVA

1 de 6

I. INFORMACIÓN GENERAL DEL ESTABLECIMIENTO EDUCATIVO

NOMBRE DE LA INSTITUCIÓN EDUCATIVA:		CENTRO EDUCATIVO ANARA									
CODIGO DANE INSTITUCIÓN EDUCATIVA:		205120001303									
NOMBRE DE LA SEDE EDUCATIVA:		ESCUELA RURAL LA ALCANCIA									
CODIGO DANE DE LA SEDE EDUCATIVA:		205120000048									
Dirección/ Municipio:		CACERES				Departamento		ANTIOQUIA			
FECHA DE VISITA	DIA	23	MES	7	AÑO	2018	JORNADAS	MAÑANA	TARDE	NOCHE	COMPLETA DE 8 AM A 2 PM
COORDENADAS GEOGRAFICAS (GPS)					X:						
					Y:						

RECTOR:	MARTHA INES TORRES VERGARA				URBANA		RURAL	X			
E-mail:					TELÉFONO:	3136577219					
*	La I.E. dispone de predio con certificado de libertad y tradición, escritura a nombre de la I.E. o del Municipio ó resolución de adjudicación de etnias indígenas o afrocolombianos.				SI	<input checked="" type="checkbox"/>	NO	Tipo de doc.: CERTIFICADO DE TRADICION Y LIBERTAD			
				Anexa documento:				SI		NO	

El predio o el inmueble donde se ubica el establecimiento educativo se encuentra en un terreno estable y no genera ningún tipo de riesgo para los estudiantes: SI  NO

\* En caso de que la respuesta sea NO indique a continuación porque:

<input type="checkbox"/>	Deslizamiento	<input type="checkbox"/>	Receptor de Deslizamiento	<input type="checkbox"/>	Zona Pantanosa	<input type="checkbox"/>	Problemas estructurales
<input type="checkbox"/>	Inundación	<input type="checkbox"/>	Relleno Sanitario	<input type="checkbox"/>	Zona de protección	<input type="checkbox"/>	otro, ¿Cuál?

Amplie si considera :

II. INFORMACIÓN BASE (DATOS DE MATRICULA DE LA MAYOR JORNADA)	GRADO	No. NIÑOS	No. NIÑAS	GRADO	No. NIÑOS	No. NIÑAS	GRADO	No. NIÑOS	No. NIÑAS	No. ADULTOS	
	PREJARDIN				PRIMERO	3	2	SEXTO			Adultos Mujeres
JARDIN				SEGUNDO	4	2	SÉPTIMO			Adultos hombres	
TRANSICIÓN	1		2	TERCERO	3	2	OCTAVO			<b>TOTAL</b>	<b>0</b>
				CUARTO	2	1	NOVENO			<b>TOTAL ESTUDIANTES EN EL ESTABLECIMIENTO EDUCATIVO</b>	
				QUINTO	2	2	DECIMO				
ESTUDIANTES							ONCE				
	<b>TOTAL</b>	<b>1</b>	<b>2</b>	<b>TOTAL</b>	<b>14</b>	<b>9</b>	<b>TOTAL</b>	<b>0</b>	<b>0</b>	<b>26</b>	

II. INFORMACIÓN DE LA INFRAESTRUCTURA EXISTENTE

No. DE AULAS	2	BIBLIOTECA	0	LABORATORIO	0	otro, Cual?
No. BATERIA SANITARIA	1	No. De aparatos	3	COMEDOR	1	SISTEMAS
				INTERNADO	0	

III. NECESIDADES DE MEJORAMIENTO DE LA INFRAESTRUCTURA EXISTENTE

Nota: (De la siguiente relación de actividades, si el establecimiento lo requiere, relacione su Ubicación, cantidad, Unidad, Medidas y el Material estimado, de lo contrario indique / )

1. AGUA Y SANEAMIENTO BÁSICO : El establecimiento requiere:

A. TANQUE ALMACENAMIENTO AGUA:	Ubicación:	0	Cant:	0	UND:	0	Medidas	0	Material	0
B. TUBERIA HIDRÁULICA Y ACCESORIOS:	Ubicación:	BAÑOS	Cant:	150	UND:	ML	Medidas	1/2"	Material	PVC SUMINISTRO
C. POZO SÉPTICO:	Ubicación:	0	Cant:	0	UND:	0	Medidas	0	Material	0
D. TUBERIA SANITARIA Y ACCESORIOS:	Ubicación:	0	Cant:	0	UND:	0	Medidas	0	Material	0
E. CAJAS DE INSPECCIÓN:	Ubicación:	0	Cant:	0	UND:	0	Medidas	0	Material	0
F. CANAL Y BANTES AGUAS LLUVIAS:	Ubicación:	CUBIERTA	Cant:	60	UND:	ML	Medidas	ESTANDAR	Material	LAMINA O AMAZONAS
G. Otro	Ubicación:	SUMINISTRO DE AGUA CON POZO Y TUBERIA	Cant:	1	UND:	UND	Medidas	6 MTS DE PROFUNDO	Material	ENTUBADO

**2. MANTENIMIENTO CORRECTIVO:** El establecimiento requiere:

A. REPOSICIÓN DE TEJA:	Ubicación:	BAÑOS Y AULAS	Cant:		UND:		Medidas		Material	REPOSICION PARCIAL EN TEJA FORTE O SIMILAR
B. REPOSICIÓN ESTRUCTURA CUBIERTA:	Ubicación:	BAÑOS	Cant:		UND:		Medidas		Material	PERFILERIA METALICA
C. REPOSICIÓN DE SANITARIO	Ubicación:	0	Cant:	0	UND:	0	Medidas	0	Material	0
D. REPOSICIÓN DE LAVAMOS	Ubicación:	BATERIA SANITARIA	Cant:	1	UND:	0	Medidas	0	Material	0
E. REPOSICIÓN DE ORINAL	Ubicación:	0	Cant:	0	UND:	0	Medidas	0	Material	0
F. REPOSICIÓN DE MESÓN	Ubicación:	COMEDOR	Cant:	5	UND:	ML	Medidas	.60*5	Material	CONCRETO EN GRANITO PULIDO
G. REPOSICIÓN DE MURO	Ubicación:	0	Cant:	0	UND:	0	Medidas	0	Material	0
H. REPOSICIÓN ENCHAPE PARED	Ubicación:	0	Cant:	0	UND:	0	Medidas	0	Material	0
I. REPOSICIÓN ENCHAPE PISO	Ubicación:	0	Cant:	0	UND:	0	Medidas	0	Material	0
J. REPOSICIÓN POSETA LAVATRAPEROS	Ubicación:	0	Cant:	0	UND:	0	Medidas	0	Material	0
K. REPOSICIÓN DE PUERTAS:	Ubicación:	RESTAURANTE ESCOLAR	Cant:	1	UND:	UND	Medidas	2*1	Material	PUERTA EN LAMINA CON CHAPA
L. REPOSICIÓN DE VENTANAS:	Ubicación:	SISTEMAS	Cant:	2	UND:	UND	Medidas	0	Material	0
M. REPOSICIÓN DE CIELO RASO:	Ubicación:	0	Cant:	0	UND:	0	Medidas	0	Material	0
N. REPOSICIÓN DE LÁMPARAS:	Ubicación:	0	Cant:	0	UND:	0	Medidas	0	Material	0
Ñ. REP. INTERRUPTORES Y O TOMAS:	Ubicación:	0	Cant:	0	UND:	0	Medidas	0	Material	0
O. REPOSICIÓN TABLERO ELÉCTRICO:	Ubicación:	0	Cant:	0	UND:	0	Medidas	0	Material	0
P. INSTALACIÓN TUBERIA MT:	Ubicación:	0	Cant:	0	UND:	0	Medidas	0	Material	
Q. Otro	Ubicación:	REJAS PARA EL RESTAURANTE ESCOLAR	Cant:	20	UND:	M2	Medidas	0	Material	REJA METALICA EN VARILA O LAMINA
R. SUMINISTRO E INSTALACIÓN DE PANEL SOLAR: (SÓLO PARA ILUMINACIÓN, INDICAR NÚMERO DE BOMBILLOS A ABASTECER)										

**3. MANTENIMIENTO PREVENTIVO :** El establecimiento requiere:

A. PAÑETE MURO M2:	Ubicación:	0	Cant:	0	UND:	0	Medidas	0	Material	0
B. VINILO SOBRE MURO 2 MANOS:	Ubicación:	0	Cant:	0	UND:	0	Medidas	0	Material	0
C. KORAZA SOBRE MURO 2 MANOS:	Ubicación:	TODA LA I.E	Cant:		UND:		Medidas		Material	
D. IMPERMEABILIZACIÓN MUROS	Ubicación:	0	Cant:	0	UND:	0	Medidas	0	Material	0
E. IMPERMEABILIZACIÓN PLACAS:	Ubicación:	0	Cant:	0	UND:	0	Medidas	0	Material	0
F. CAMBIO DE GRIFERIA:	Ubicación:	0	Cant:	0	UND:	0	Medidas	0	Material	0
G. Otro: Cual?	Ubicación:	0	Cant:	0	UND:	0	Medidas	0	Material	0

**4. DOTACIÓN DE MOBILIARIO:** (Si no existe el elemento o esta en avanzado estado de deterioro\* )El establecimiento requiere:

A. TABLERO:	Deterioro	0	No existe	0	Cantidad	0
B. PUESTO PARA DOCENTE (MESA Y SILLA):	Deterioro	0	No existe	0	Cantidad	0
C. PUESTO UNIPERSONAL ALUMNO (MESA Y SILLA):	Deterioro	0	No existe	0	Cantidad	0
D. MUEBLE DE ALMACENAMIENTO:	Deterioro		No existe	X	Cantidad	3
E. TANDEM DE CANECAS:	Deterioro		No existe	X	Cantidad	2

\* Estado de deterioro: Faltan piezas al mobiliario ejm: tornillos, piezas completas, chapas; presenta deficiencias físicas como desoldado, con filos o puntas oxidadas cortantes, fracturas o huecos, son inestables e inseguros.

**5. CONSTRUCCIÓN NUEVA :**

**CONSTRUCCION DE CANCHA DEPORTIVA , PARQUE INFANTIL, CERRAMIENTO PERIMETRAL QUE IMPIDA EL ACCESO DE ANIMALES**

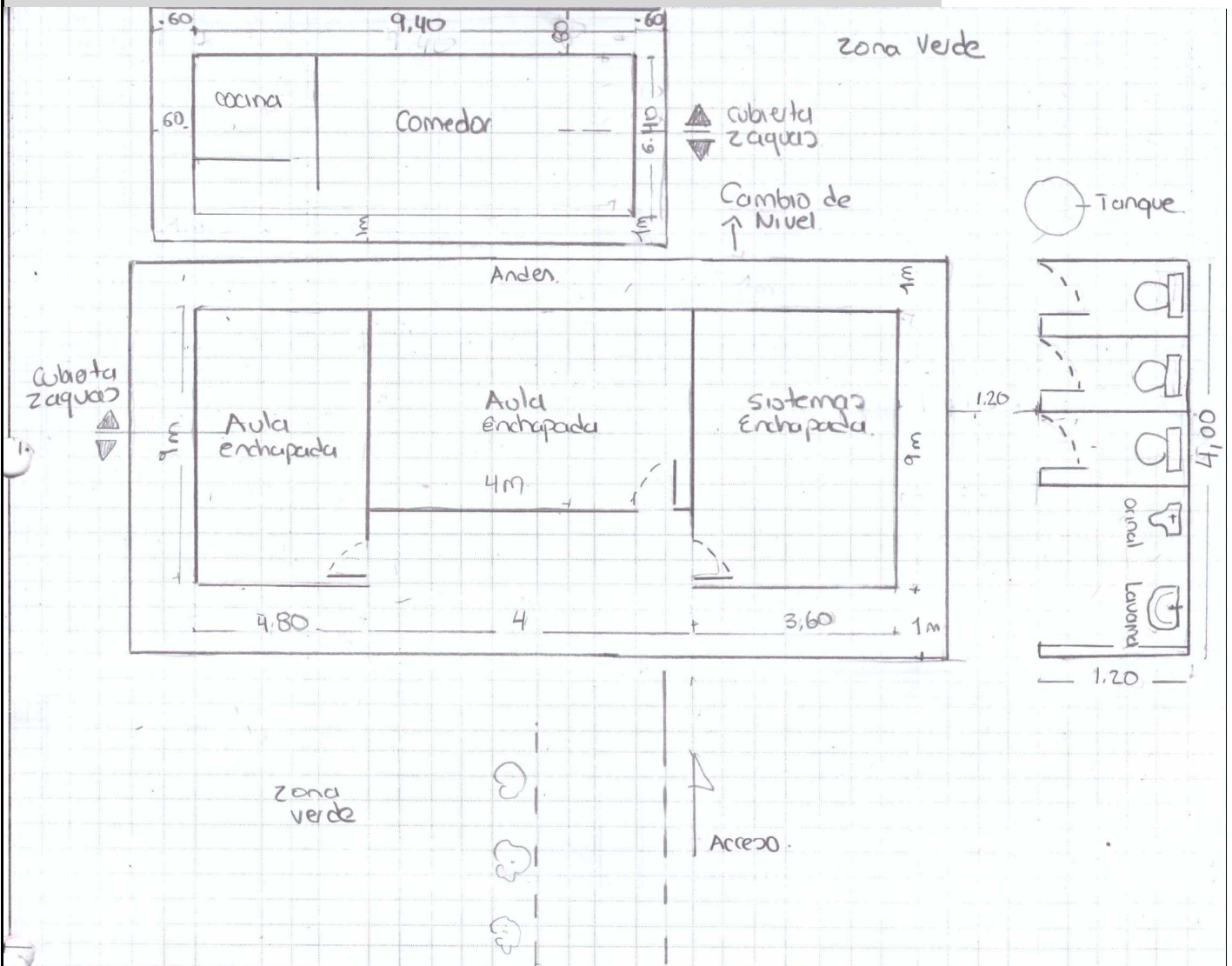

Debe tener en cuenta en el esquema los siguientes aspectos:

1. Ubicación de elementos hidráulicos y sanitarios: indicar: ubicación de acometida hidráulica y diámetro - tanques de reserva y su dimension.
2. Ubicación de elementos eléctricos: indicar ubicación del transformador - contador - tablero eléctrico - planta eléctrica.

**IV. CONTACTOS**

Acompañamiento por parte del MEN

Nombre: \_\_\_\_\_  
 Email: \_\_\_\_\_  
 Teléfono: \_\_\_\_\_

Firma: \_\_\_\_\_  
 C.C. \_\_\_\_\_

Acompañamiento de la OIM:

Nombre: Maritely Gómez M.  
 Email: tuclawlingomurisc@hotmail.com  
 Teléfono: 370 700 81 32

Firma: Maritely Gómez M.  
 Cargo: Psicóloga

Acompañamiento de la Institución Educativa/Secretaría de Educación/Alcaldía Municipal.

Nombre: Martha Inés Torres Vergara  
 Email: mayife27@yahoo.es  
 Teléfono: 3136577214

Firma: Martha Inés Torres Vergara  
 Cargo: \_\_\_\_\_

Acompañamiento adicional por la Institución Educativa/Secretaría de Educación/Alcaldía Municipal.

Nombre: \_\_\_\_\_  
 Email: \_\_\_\_\_  
 Teléfono: \_\_\_\_\_

Firma: \_\_\_\_\_  
 Cargo: \_\_\_\_\_

**V. REGISTRO FOTOGRÁFICO : Identificar las áreas afectadas, cuando requiera demolición o reposición o mejoramiento**

<p>1</p> <p>ARREGLO DE BATERIA SANITARIA</p> 	<p>2</p> <p>CUBIERTA DE BATERA SANITARIA</p> 
<p>3</p> <p>ARREGLO DE VENTANAS</p> 	<p>4</p> <p>PINTURA</p> 
<p>5</p> <p>CANALES Y BAJANTES</p> 	<p>6</p> <p>TANQUE</p> 

**VI. CONDICIONES DEL PREDIO PARA TENER EN CUENTA EN EL PRESUPUESTO**

Acceso al predio

Vehicular  
  Peatonal  
  Fluvial  
  Marítima  
  Otro: \_\_\_\_\_

Distancia en km desde el casco urbano: 25 KM DESDE CACERES

El predio cuenta con servicios de:

Agua SI  NO   
 Luz SI  NO   
 Gas SI  NO   
 Alcantaril SI  NO   
 Tel. SI  NO

Se requiere realizar demoliciones SI  NO  \_\_\_\_\_ M2 Material predominante \_\_\_\_\_

**OBSERVACIONES Y RECOMENDACIONES** (Relacione aquí todo lo que considere importante como parte del diagnóstico)

LO MAS IMPORTANTE ES SOLUCIONAR EL PROBLEMA DE LA FALTA DE AGUA Y ATENDER EL SUMINISTRO.

---



---



---