

DIAGNÓSTICO CONSTRUCCIÓN DE INFRAESTRUCTURA EDUCATIVA

1 de 6

I. INFORMACIÓN GENERAL DEL ESTABLECIMIENTO EDUCATIVO

NOMBRE DE LA INSTITUCIÓN EDUCATIVA:		Instituto Agrícola La Mina													
CODIGO DANE INSTITUCIÓN EDUCATIVA:		220001066820													
NOMBRE DE LA SEDE EDUCATIVA:		Escuela Nueva Hatico 1													
CODIGO DANE DE LA SEDE EDUCATIVA:		220001000420													
Dirección/ Municipio:		Vda. Hatico 1				Departamento		Valledupar - Cesar							
FECHA DE VISITA	DIA	30	MES	7	AÑO	2018	JORNADAS	MAÑANA	X	TARDE		NOCHE		Jornada Única	
COORDENADAS GEOGRAFICAS (GPS)					X:	10°42'6,32" N									
					Y:	73°19'7,50" W									
RECTOR:	AQUILEO AGUILAR ORTIZ						URBANA		RURAL	X					
E-mail:	italamina@hotmail.com						TELÉFONO:	3167583214							
*	La I.E. dispone de predio con certificado de libertad y tradición, escritura a nombre de la I.E. o del Municipio ó resolución de adjudicación de etnías indígenas o afrocolombianos.						SI	X	Tipo de doc.: Resolución de Adjudicación de Etnías Indígenas						
							NO		No del doc. : No.012 del 10-04-2003/MI # 190-103944						
Anexa documento:								SI	X	NO					

El predio o el inmueble donde se ubica el establecimiento educativo se encuentra en un terreno estable y no genera ningún tipo de riesgo para los estudiantes: SI ☐ NO ☒

* En caso de que la respuesta sea **NO** indique a continuación porque:

<input type="checkbox"/> Deslizamiento	<input type="checkbox"/> Receptor de Deslizamiento	<input type="checkbox"/> Zona Pantanosa	<input type="checkbox"/> Problemas estructurales
<input checked="" type="checkbox"/> Inundación	<input type="checkbox"/> Relleno Sanitario	<input type="checkbox"/> Zona de protección	<input type="checkbox"/> otro, ¿Cuál?

Amplíe si considera : En la zona del patio pasa una corriente de agua cuando llueve y esta averiando el cerramiento.

II.INFORMACIÓN BASE (DATOS DE MATRICULA DE LA MAYOR JORNADA)	GRADO	No. NIÑOS	No. NIÑAS	GRADO	No. NIÑOS	No. NIÑAS	GRADO	No. NIÑOS	No. NIÑAS	No. ADULTOS	
	PREJARDIN	0	0	PRIMERO	1	0	SEXTO	0	0	Adultos Mujeres	
	JARDIN	0	0	SEGUNDO	1	1	SÉPTIMO	0	0	Adultos hombres	
	TRANSICIÓN	0	2	TERCERO	3	1	OCTAVO	0	0	TOTAL	0
				CUARTO	2	3	NOVENO	0	0	TOTAL ESTUDIANTES EN EL ESTABLECIMIENTO EDUCATIVO	
				QUINTO	1	2	DECIMO	0	0		
ESTUDIANTES							ONCE	0	0	No.	17
	TOTAL	0	2	TOTAL	8	7	TOTAL	0	0		

II. INFORMACIÓN DE LA INFRAESTRUCTURA EXISTENTE

No. DE AULAS	3	BIBLIOTECA	NO	LABORATORIO	SI	otro, Cual?
No. BATERIA SANITARIA	1	No. De aparatos	3	COMEDOR	NO	Kiosko Digita, cocina Area adm.

III. NECESIDADES DE MEJORAMIENTO DE LA INFRAESTRUCTURA EXISTENTE

Nota: (De la siguiente relación de actividades, si el establecimiento lo requiere, relacione su Ubicación, cantidad, Unidad, Medidas y el Material estimado, de lo contrario indique /)

1. AGUA Y SANEAMIENTO BÁSICO : El establecimiento requiere:

A. TANQUE ALMACENAMIENTO AGUA:	Ubicación:	/	Cant:	/	UND:	/	Medidas	/	Material	/
B. TUBERIA HIDRÁULICA Y ACCESORIOS:	Ubicación:	/	Cant:	/	UND:	/	Medidas	/	Material	/
C. POZO SÉPTICO:	Ubicación:	/	Cant:	/	UND:	/	Medidas	/	Material	/
D. TUBERIA SANITARIA Y ACCESORIOS:	Ubicación:	/	Cant:	/	UND:	/	Medidas	/	Material	/
E. CAJAS DE INSPECCIÓN:	Ubicación:	/	Cant:	/	UND:	/	Medidas	/	Material	/
F. CANAL Y BANTES AGUAS LLUVIAS:	Ubicación:	General	Cant:	-	UND:	ml	Medidas	38	Material	Lámina galvanizada
G. Otro	Ubicación:	/	Cant:	/	UND:	/	Medidas	/	Material	/

2. MANTENIMIENTO CORRECTIVO: El establecimiento requiere:

Pág. 2 de 6

A. REPOSICIÓN DE TEJA:	Ubicación:	/	Cant:	/	UND:	/	Medidas	/	Material	/
B. REPOSICIÓN ESTRUCTURA CUBIERTA:	Ubicación:	/	Cant:	/	UND:	/	Medidas	/	Material	/
C. REPOSICIÓN DE SANITARIO	Ubicación:	/	Cant:	/	UND:	/	Medidas	/	Material	/
D. REPOSICIÓN DE LAVAMOS	Ubicación:	/	Cant:	/	UND:	/	Medidas	/	Material	/
E. REPOSICIÓN DE ORINAL	Ubicación:	/	Cant:	/	UND:	/	Medidas	/	Material	/
F. REPOSICIÓN DE MESÓN	Ubicación:	/	Cant:	/	UND:	/	Medidas	/	Material	/
G. REPOSICIÓN DE MURO	Ubicación:	/	Cant:	/	UND:	/	Medidas	/	Material	/
H. REPOSICIÓN ENCHAPE PARED	Ubicación:	/	Cant:	/	UND:	/	Medidas	/	Material	/
I. REPOSICIÓN ENCHAPE PISO	Ubicación:	Aula 4	Cant:	-	UND:	m2	Medidas	45	Material	/
J. REPOSICIÓN POSETA LAVATRAPEROS	Ubicación:	/	Cant:	/	UND:	/	Medidas	/	Material	/
K. REPOSICIÓN DE PUERTAS:	Ubicación:	Baños	Cant:	3	UND:	un	Medidas	(2x0,8)	Material	Metálica
L. REPOSICIÓN DE VENTANAS:	Ubicación:	/	Cant:	/	UND:	/	Medidas	/	Material	/
M. REPOSICIÓN DE CIELO RASO:	Ubicación:	/	Cant:	/	UND:	/	Medidas	/	Material	/
N. REPOSICIÓN DE LÁMPARAS:	Ubicación:	General	Cant:	27	UND:	un	Medidas	-	Material	Bombilla espiral
Ñ. REP. INTERRUPTORES Y O TOMAS:	Ubicación:	General	Cant:	20	UND:	un	Medidas	-	Material	Estándar
O. REPOSICIÓN TABLERO ELÉCTRICO:	Ubicación:	General	Cant:	1	UND:	un	Medidas	6 cir	Material	Metálico
P. INSTALACIÓN TUBERIA MT:	Ubicación:	General	Cant:	-	UND:	ml	Medidas	168	Material	EMT
Q. Otro	Ubicación:	/	Cant:	/	UND:	/	Medidas	/	Material	/
R. SUMNISTRO E INSTALACIÓN DE PANEL SOLAR: (SÓLO PARA ILUMINACIÓN, INDICAR NÚMERO DE BOMBILLOS A ABASTECER)										

3. MANTENIMIENTO PREVENTIVO : El establecimiento requiere:

A. PAÑETE MURO M2:	Ubicación:	/	Cant:	/	UND:	/	Medidas	/	Material	/
B. VINILO SOBRE MURO 2 MANOS:	Ubicación:	General	Cant:	-	UND:	M2	Medidas	457	Material	Vinilo tipo 1
C. KORAZA SOBRE MURO 2 MANOS:	Ubicación:	General	Cant:	-	UND:	M2	Medidas	215	Material	Koraza para exteriores
D. IMPERMEABILIZACIÓN MUROS	Ubicación:	/	Cant:	/	UND:	/	Medidas	/	Material	/
E. IMPERMEABILIZACIÓN PLACAS:	Ubicación:	Baño	Cant:	-	UND:	M2	Medidas	5,8	Material	/
F. CAMBIO DE GRIFERIA:	Ubicación:	/	Cant:	/	UND:	/	Medidas	/	Material	/
G. Otro: Cual?	Ubicación:	/	Cant:	/	UND:	/	Medidas	/	Material	/

4. DOTACIÓN DE MOBILIARIO: (Si no existe el elemento o esta en avanzado estado de deterioro*)El establecimiento requiere:

A. TABLERO:	Deterioro	X	No existe		Cantidad	4
B. PUESTO PARA DOCENTE (MESA Y SILLA):	Deterioro	X	No existe		Cantidad	4
C. PUESTO UNIPERSONAL ALUMNO (MESA Y SILLA):	Deterioro		No existe		Cantidad	
D. MUEBLE DE ALMACENAMIENTO:	Deterioro		No existe	X	Cantidad	3
E. TANDEM DE CANECAS:	Deterioro		No existe	X	Cantidad	4

* Estado de deterioro: Faltan piezas al mobiliario ejm: tornillos, piezas completas, chapas; presenta deficiencias físicas como desoldado, con filos o puntas oxidadas cortantes, fracturas o huecos, son inestables e inseguros.

5. CONSTRUCCIÓN NUEVA : El establecimiento evidencia la falta de instalaciones y ambientes escolares (Describe claramente la necesidad, indicando el motivo, el tipo y número de espacios requeridos)

Comedor y Aula Multiple

2

III. LEVANTAMIENTO DEL PREDIO Y UBICACIÓN DE LOS ESPACIOS (INCLUIR MEDIDAS) Ubicar según Norte

Pág. 3 de 6

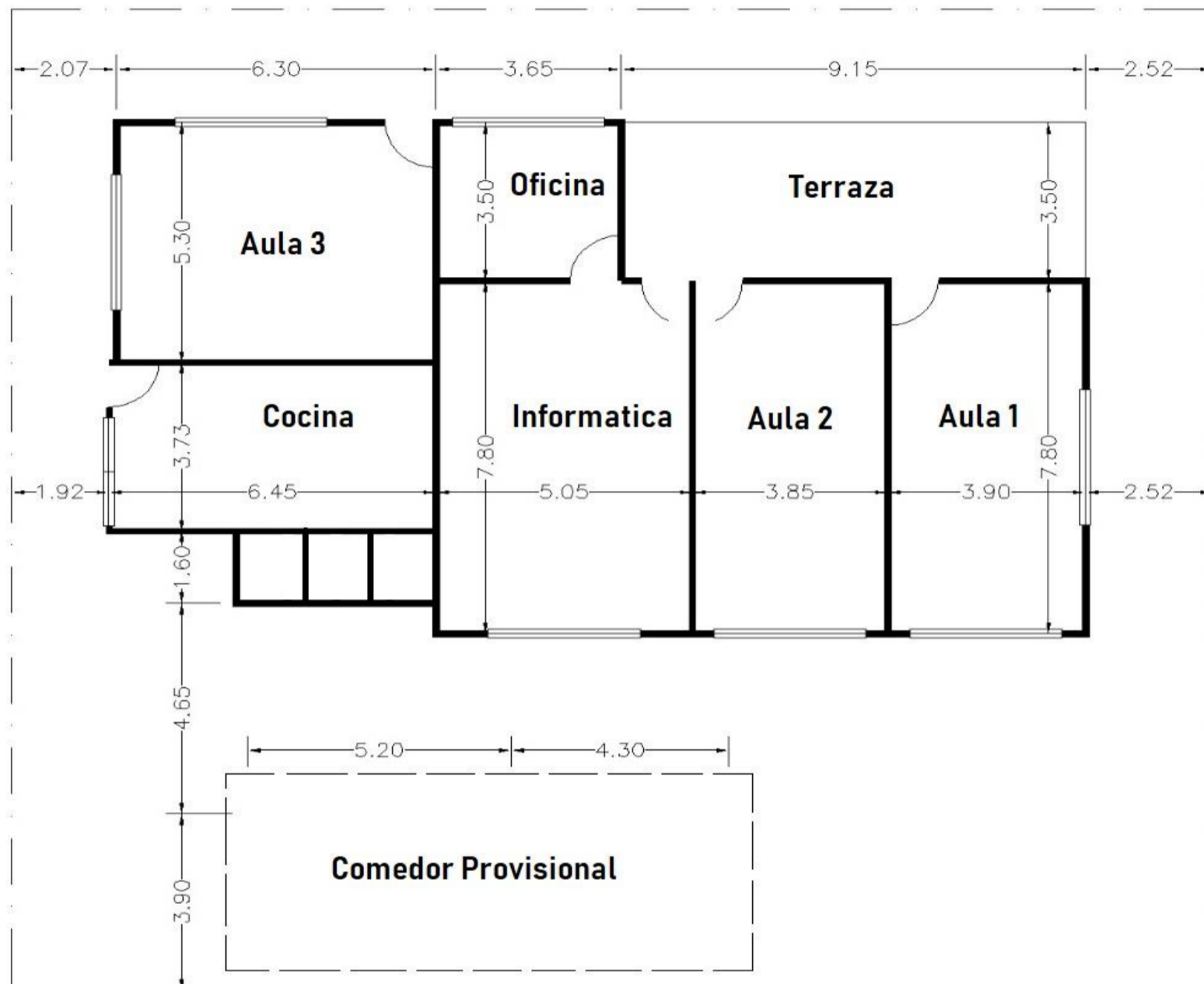

Debe tener en cuenta en el esquema los siguientes aspectos:

1. Ubicación de elementos hidráulicos y sanitarios :indicar: ubicación de acometida hidráulica y diámetro - tanques de reserva y su dimensión.
2. Ubicación de elementos eléctricos: indicar ubicación del transformador - contador - tablero eléctrico - planta eléctrica.

IV. CONTACTOS

Acompañamiento por parte del MEN

Nombre: _____
 Email: _____
 Teléfono: _____

Firma
 C.C.

Acompañamiento de la OIM:

Nombre: _____
 Email: _____
 Teléfono: _____

Firma
 Cargo:

Acompañamiento de la Institución Educativa/Secretaria de Educación/Alcaldía Municipal.





Nombre: Aquileo Aguilar Ortiz
 Email: italamina@hotmail.com
 Teléfono: 3167583214

Firma
 Cargo: Rector

Acompañamiento adicional por la Institución Educativa/Secretaria de Educación/Alcaldía Municipal.

Nombre: Jaider José Mindiola Casceres
 Email: ingmindiola@gmail.com
 Teléfono: 3205544365

Firma
 Cargo: Coord. Administrativo OIK (Organización Indígena Kankuama)

V. REGISTRO FOTOGRÁFICO : Identificar las áreas afectadas, cuando requiera demolición o reposición o mejoramiento		Pág. 4 de 6	
1		2	
3		4	
5		6	
VI. CONDICIONES DEL PREDIO PARA TENER EN CUENTA EN EL PRESUPUESTO			
Acceso al predio		Distancia en km desde el casco urbano	44
<input checked="" type="checkbox"/> Vehicular <input type="checkbox"/> Peatonal <input type="checkbox"/> Fluvial <input type="checkbox"/> Marítima <input type="checkbox"/> Otro:			
El predio cuenta con servicios de:			
Agua SI <input checked="" type="checkbox"/> NO <input type="checkbox"/> Luz SI <input checked="" type="checkbox"/> NO <input type="checkbox"/> Gas SI <input type="checkbox"/> NO <input checked="" type="checkbox"/> Alcantarill SI <input type="checkbox"/> NO <input checked="" type="checkbox"/> Tel. SI <input type="checkbox"/> NO <input checked="" type="checkbox"/>			
Se requiere realizar demoliciones SI <input checked="" type="checkbox"/> NO <input type="checkbox"/>		M2 Material predominante	Cubierta de Zinc
OBSERVACIONES Y RECOMENDACIONES (Relacione aquí todo lo que considere importante como parte del diagnóstico)			
Esta Institución cuenta con 3 aulas en buen estado, una de ellas le falta enchapar el piso, tiene un aula de informática que necesita que presenta humedad en un área de sus muros por filtración de la placa del tanque elevado. La batería sanitaria se encuentra en regular estado, necesita cambio de las puertas y los arboles de los sanitarios, impermeabilizar la placa del tanque y reinstalarlo; cuenta con una cocina el cual le hace falta parte del enchape del piso, el comedor es una enramada con teja de zinc y columnas de madera. Solicitan la construcción de un aula múltiple y el comedor. Requieren de la organización del sistema eléctrico y la reparación de las bases del cerramiento. El aula 3 es muy caliente porque le da de frente el sol, requieren de parasol para aliviar.			