

DIAGNÓSTICO CONSTRUCCIÓN DE INFRAESTRUCTURA EDUCATIVA

1 de 4

I. INFORMACIÓN GENERAL DEL ESTABLECIMIENTO EDUCATIVO

NOMBRE DE LA INSTITUCIÓN EDUCATIVA: Inst. Educ. Antonio Enriquez Diaz Martinez
 CODIGO DANE INSTITUCIÓN EDUCATIVA: 120001005109
 NOMBRE DE LA SEDE EDUCATIVA: Escuela Rural Mixta de Badillo
 CODIGO DANE DE LA SEDE EDUCATIVA: 220001001434
 Dirección/ Municipio: Badillo Departamento: Valledupar - Cesar
 FECHA DE VISITA: DIA 2 MES 08 AÑO 2018 JORNADAS: MAÑANA ☒ TARDE ☐ NOCHE ☐
 COORDENADAS GEOGRAFICAS (GPS): X: 10° 33' 28,66" Y: 73° 10' 49,61"
 RECTOR: Wilson Arturo Rojas Garcia TURBANA ☐ RURAL ☒
 E-mail: 3002368889 TELÉFONO: 3002368889
 La I.E. dispone de predio con certificado de libertad y tradición, escritura a nombre de la I.E. o del Municipio ó resolución de adjudicación de etnias indígenas o afrocolombianos. SI ☒ NO ☐
 Tipo de doc: Escrit. publ. y Cert. Trad. v. 116
 No del doc: 2871/14; 1414 100-153728
 Anexa documento: SI ☒ NO ☐

El predio o el inmueble donde se ubica el establecimiento educativo se encuentra en un terreno estable y no genera ningún tipo de riesgo para los estudiantes:

SI ☒ NO ☐

* En caso de que la respuesta sea NO indique a continuación porque:

Deslizamiento ☐ Receptor de Deslizamiento ☐ Zona Pantanosa ☐ Problemas estructurales ☐
 Inundación ☐ Relleno Sanitario ☐ Zona de protección ☐ otro, ¿Cuál? ☐

Amplíe si considera:

	GRADO	No. NIÑOS	No. NIÑAS	GRADO	No. NIÑOS	No. NIÑAS	GRADO	No. NIÑOS	No. NIÑAS	No. ADULTOS
I. INFORMACIÓN BASE (DATOS DE MATRÍCULA DE LA MAYOR JORNADA)	PREJARDIN	0	0	PRIMERO	24	23	SEXTO	0	0	Adultos Mujeres
	JARDIN	0	0	SEGUNDO	19	16	SÉPTIMO	0	0	Adultos hombres
	TRANSICIÓN	10	10	TERCERO	10	13	OCTAVO	0	0	TOTAL
				CUARTO	0	0	NOVENO	0	0	-0-
				QUINTO	0	0	DECIMO	0	0	
ESTUDIANTES							ONCE	0	0	
	TOTAL	10	10	TOTAL	53	52	TOTAL	0	0	No. -130-

II. INFORMACIÓN DE LA INFRAESTRUCTURA EXISTENTE

No. DE AULAS: 7 BIBLIOTECA: NO LABORATORIO: NO otro, Cual? Cocina
 No. BATERIA SANITARIA: 1 No. De aparatos: 8 COMEDOR: SI INTERNADO: NO Bodegas

III. NECESIDADES DE MEJORAMIENTO DE LA INFRAESTRUCTURA EXISTENTE

Nota: (De la siguiente relación de actividades, si el establecimiento lo requiere, relacione su Ubicación, cantidad, Unidad, Medidas y el Material estimado, de lo contrario indique /)

1. AGUA Y SANEAMIENTO BÁSICO: El establecimiento requiere:

A. TANQUE ALMACENAMIENTO AGUA: Ubicación: _____ Cant: _____ UND: _____ Medidas: _____ Material: _____
 B. TUBERIA HIDRÁULICA Y ACCESORIOS: Ubicación: _____ Cant: _____ UND: _____ Medidas: _____ Material: _____
 C. POZO SÉPTICO: Ubicación: _____ Cant: _____ UND: _____ Medidas: _____ Material: _____
 D. TUBERIA SANITARIA Y ACCESORIOS: Ubicación: _____ Cant: _____ UND: _____ Medidas: _____ Material: _____
 E. CAJAS DE INSPECCIÓN: Ubicación: _____ Cant: _____ UND: _____ Medidas: _____ Material: _____
 F. CANAL Y BANTES AGUAS LLUVIAS: Ubicación: Aulas Cant: _____ UND: 76 Medidas: 76 Material: Lamina galvanizada
 G. Otro: Ubicación: _____ Cant: _____ UND: _____ Medidas: _____ Material: _____

Pág. 2 de 4

2. MANTENIMIENTO CORRECTIVO: El establecimiento requiere:

A. REPOSICIÓN DE TEJA:	Ubicación: <u>Aulas de 1a6</u>	Cant: <u>302</u>	UND: <u>M²</u>	Medidas: <u>302</u>	Material: <u>Teja Termoacústica</u>
B. REPOSICIÓN ESTRUCTURA CUBIERTA	Ubicación: <u>1a6</u>	Cant: <u>8</u>	UND: <u>M²</u>	Medidas: <u>2x1</u>	Material: <u>Metalica</u>
C. REPOSICIÓN DE SANITARIO	Ubicación: <u>1a6</u>	Cant: <u>16</u>	UND: <u>M²</u>	Medidas: <u>16</u>	Material: <u>STP</u>
D. REPOSICIÓN DE LAVAMOS	Ubicación: <u>1a6</u>	Cant: <u>1</u>	UND: <u>M²</u>	Medidas: <u>1</u>	Material: <u>Metalico</u>
E. REPOSICIÓN DE ORINAL	Ubicación: <u>1a6</u>	Cant: <u>1</u>	UND: <u>M²</u>	Medidas: <u>1</u>	Material: <u>EMT</u>
F. REPOSICIÓN DE MESÓN	Ubicación: <u>1a6</u>	Cant: <u>1</u>	UND: <u>M²</u>	Medidas: <u>1</u>	Material: <u>—</u>
G. REPOSICIÓN DE MURO	Ubicación: <u>1a6</u>	Cant: <u>1</u>	UND: <u>M²</u>	Medidas: <u>1</u>	Material: <u>—</u>
H. REPOSICIÓN ENCHAPE PARED	Ubicación: <u>1a6</u>	Cant: <u>1</u>	UND: <u>M²</u>	Medidas: <u>1</u>	Material: <u>—</u>
I. REPOSICIÓN ENCHAPE PISO	Ubicación: <u>1a6</u>	Cant: <u>1</u>	UND: <u>M²</u>	Medidas: <u>1</u>	Material: <u>—</u>
J. REPOSICIÓN POSETA LAVATRAPEROS	Ubicación: <u>1a6</u>	Cant: <u>1</u>	UND: <u>M²</u>	Medidas: <u>1</u>	Material: <u>—</u>
K. REPOSICIÓN DE PUERTAS:	Ubicación: <u>1a6</u>	Cant: <u>8</u>	UND: <u>M²</u>	Medidas: <u>2x1</u>	Material: <u>Metalica</u>
L. REPOSICIÓN DE VENTANAS:	Ubicación: <u>1a6</u>	Cant: <u>16</u>	UND: <u>M²</u>	Medidas: <u>16</u>	Material: <u>STP</u>
M. REPOSICIÓN DE CIELO RASO:	Ubicación: <u>1a6</u>	Cant: <u>1</u>	UND: <u>M²</u>	Medidas: <u>1</u>	Material: <u>—</u>
N. REPOSICIÓN DE LÁMPARAS:	Ubicación: <u>1a6</u>	Cant: <u>28</u>	UND: <u>M²</u>	Medidas: <u>28</u>	Material: <u>Bombilla Espiral</u>
Ñ. REP. INTERRUPTORES Y O TOMAS:	Ubicación: <u>1a6</u>	Cant: <u>16</u>	UND: <u>M²</u>	Medidas: <u>16</u>	Material: <u>STP</u>
O. REPOSICIÓN TABLERO ELÉCTRICO:	Ubicación: <u>1a6</u>	Cant: <u>1</u>	UND: <u>M²</u>	Medidas: <u>1</u>	Material: <u>Metalico</u>
P. INSTALACIÓN TUBERÍA MT:	Ubicación: <u>1a6</u>	Cant: <u>1</u>	UND: <u>M²</u>	Medidas: <u>1</u>	Material: <u>EMT</u>
Q. Otro	Ubicación: <u>1a6</u>	Cant: <u>1</u>	UND: <u>M²</u>	Medidas: <u>1</u>	Material: <u>—</u>
R. SUMINISTRO E INSTALACIÓN DE PANEL SOLAR: (SÓLO PARA ILUMINACIÓN, INDICAR NÚMERO DE BOMBILLOS A ABASTECER)					

3. MANTENIMIENTO PREVENTIVO: El establecimiento requiere:

A. PAÑETE MURO M2:	Ubicación: <u>Fachada lateral</u>	Cant: <u>1512</u>	UND: <u>M²</u>	Medidas: <u>1512</u>	Material: <u>—</u>
B. VINILO SOBRE MURO 2 MANOS:	Ubicación: <u>1a6</u>	Cant: <u>359</u>	UND: <u>M²</u>	Medidas: <u>359</u>	Material: <u>Vinilo Tipo 1</u>
C. KORAZA SOBRE MURO 2 MANOS:	Ubicación: <u>1a6</u>	Cant: <u>172</u>	UND: <u>M²</u>	Medidas: <u>172</u>	Material: <u>Koraza Exteriores</u>
D. IMPERMEABILIZACIÓN MUROS	Ubicación: <u>1a6</u>	Cant: <u>19,8</u>	UND: <u>M²</u>	Medidas: <u>19,8</u>	Material: <u>Imperm. Muros</u>
E. IMPERMEABILIZACIÓN PLACAS:	Ubicación: <u>1a6</u>	Cant: <u>1</u>	UND: <u>M²</u>	Medidas: <u>1</u>	Material: <u>—</u>
F. CAMBIO DE GRIFERIA:	Ubicación: <u>1a6</u>	Cant: <u>1</u>	UND: <u>M²</u>	Medidas: <u>1</u>	Material: <u>—</u>
G. Otro: Cua?	Ubicación: <u>1a6</u>	Cant: <u>1</u>	UND: <u>M²</u>	Medidas: <u>1</u>	Material: <u>—</u>

4. DOTACIÓN DE MOBILIARIO: (Si no existe el elemento o esta en avanzado estado de deterioro*) El establecimiento requiere:

A. TABLERO:	Deterioro <u>X</u>	No existe <u>—</u>	Cantidad <u>6</u>
B. PUESTO PARA DOCENTE (MESA Y SILLA):	Deterioro <u>X</u>	No existe <u>—</u>	Cantidad <u>6</u>
C. PUESTO UNIPERSONAL ALUMNO (MESA Y SILLA):	Deterioro <u>X</u>	No existe <u>—</u>	Cantidad <u>50</u>
D. MUEBLE DE ALMACENAMIENTO:	Deterioro <u>—</u>	No existe <u>X</u>	Cantidad <u>4</u>
E. TANDEM DE CANECAS:	Deterioro <u>—</u>	No existe <u>X</u>	Cantidad <u>5</u>

* Estado de deterioro: Faltan piezas al mobiliario ejm: tornillos, piezas completas, chapas; presenta deficiencias físicas como desoldado, con filos o puntas oxidadas cortantes, fracturas o huecos, son inestables e inseguros.

5. CONSTRUCCIÓN NUEVA: El establecimiento evidencia la falta de instalaciones y ambientes escolares (Describe claramente la necesidad, indicando el motivo, el tipo y número de espacios requeridos)

3 Aulas pero no hay espacio, el rector sugiere que en el bloque de bachillerato

III. LEVANTAMIENTO DEL PREDIO Y UBICACIÓN DE LOS ESPACIOS (INCLUIR MEDIDAS) Ubicar según Norte

Pág. 3 de 4

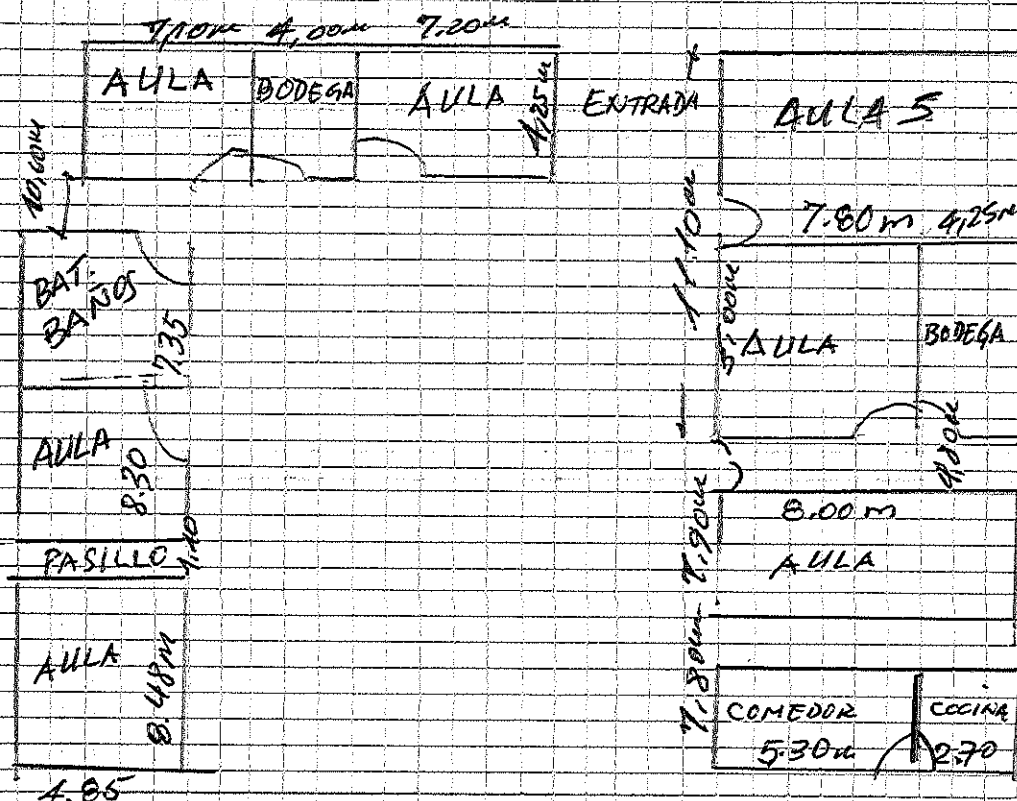

Debe tener en cuenta en el esquema los siguientes aspectos:

1. Ubicación de elementos hidráulicos y sanitarios: indicar: ubicación de acometida hidráulica y diámetro - tanques de reserva y su dimensión.
2. Ubicación de elementos eléctricos: indicar ubicación del transformador - contador - tablero eléctrico - planta eléctrica.

IV. CONTACTOS

Acompañamiento por parte del MEN

Nombre: _____
Email: _____
Teléfono: _____

Firma
CC.

Acompañamiento de la OIM:

Nombre: _____
Email: _____
Teléfono: _____

Firma
Cargo:

Acompañamiento de la Institución Educativa/Secretaría de Educación/Alcaldía Municipal.

Nombre: Andrés Pardo C.
Email: _____
Teléfono: 3003368829

Firma
Cargo:

Acompañamiento adicional por la Institución Educativa/Secretaría de Educación/Alcaldía Municipal.

Nombre: _____
Email: _____
Teléfono: _____

Firma
Cargo:

1		2	
3		4	
5		6	

VI. CONDICIONES DEL PREDIO PARA TENER EN CUENTA EN EL PRESUPUESTO

Acceso al predio: ☒ Vehicular ☐ Peatonal ☐ Fluvial ☐ Marítima ☐ Otro: ☐ Distancia en km desde el casco urbano:

El predio cuenta con servicios de:

Agua SI ☒ NO ☐ Luz SI ☒ NO ☐ Gas SI ☐ NO ☒ Alcantaril SI ☒ NO ☐ Tel. SI ☐ NO ☒

Se requiere realizar demoliciones SI ☒ NO ☐ M2 Material predominante: *Ladrillo Común*

OBSERVACIONES Y RECOMENDACIONES (Relacione aquí toda la que considere importante como parte del diagnóstico)

La Bateria Sanitaria está en buen estado, Comedor y cocina en buen estado, el resto de aulas se encuentran en regular estado, requieren cambio de estructura de cubierta y cambio de pisos, pintura General y cambio de sistema eléctrico, el aula 5 requiere de la demolición de un muro para ampliar y ser utilizada como aula múltiple, Curar la humedad de la bodega, las fachadas laterales requieren de pintura para evitar la humedad y filtración a las aulas.