

PLANTA ARQUITECTONICA OFICINAS
ESCALA 1:50

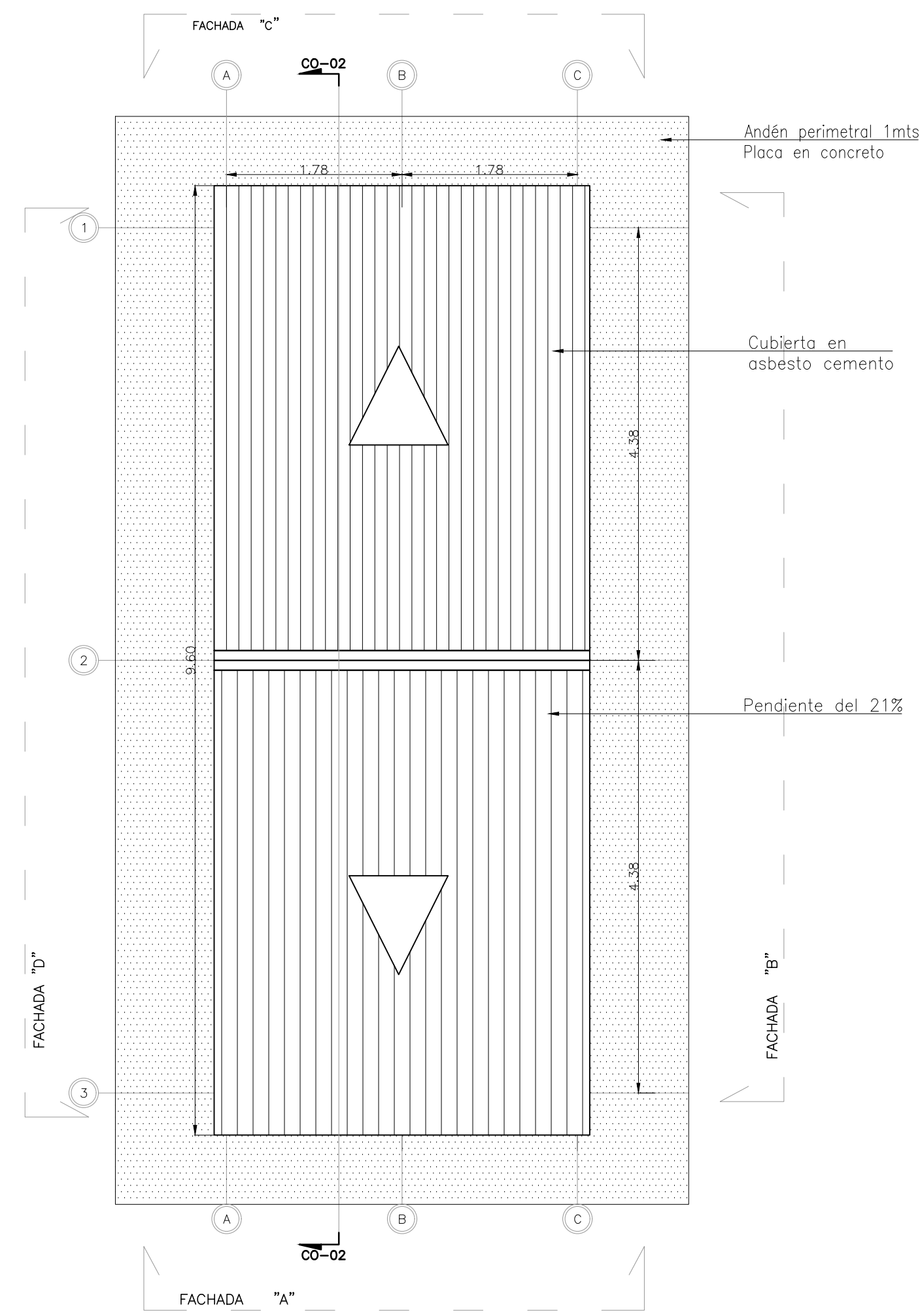

PLANTA CUBIERTA OFICINAS
ESCALA 1:50

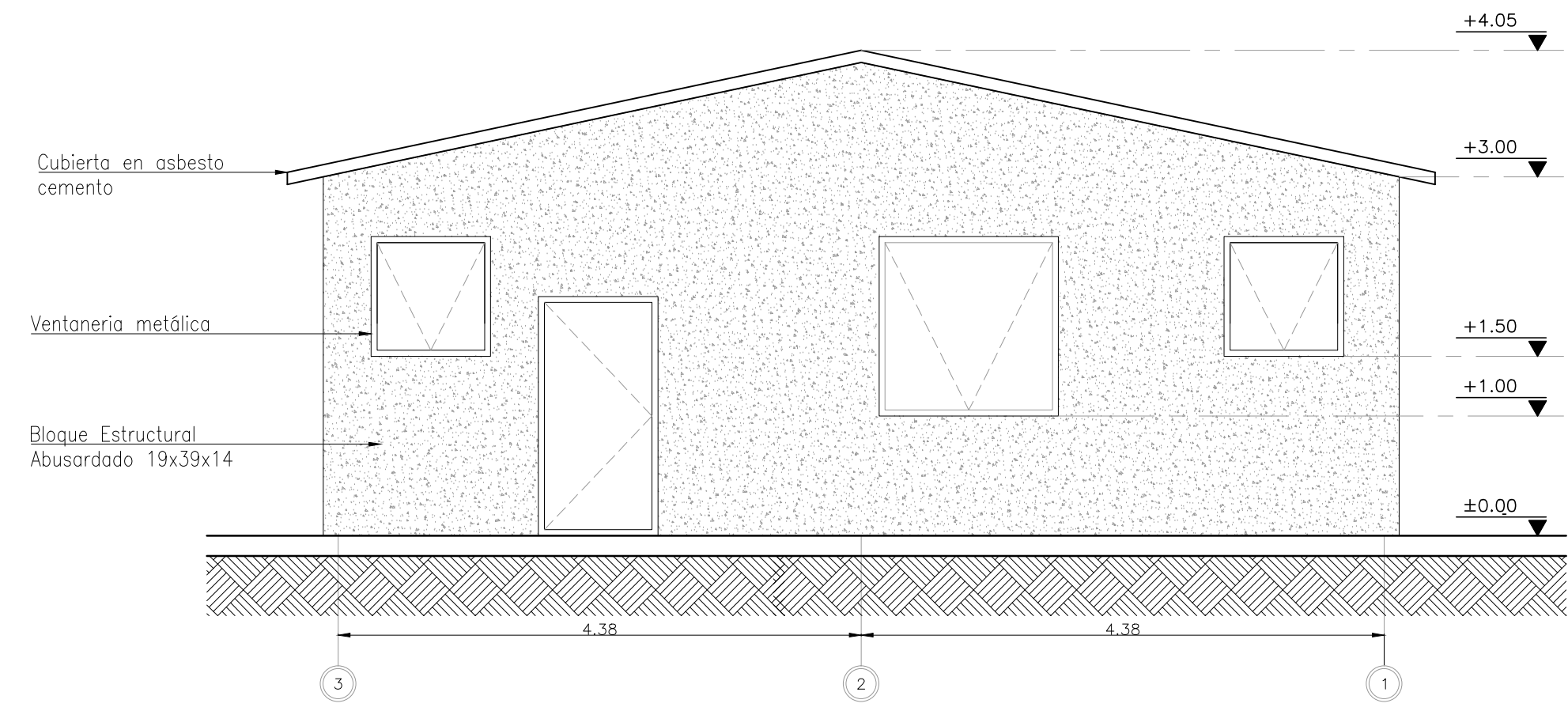

FACHADA B
ESCALA 1:50

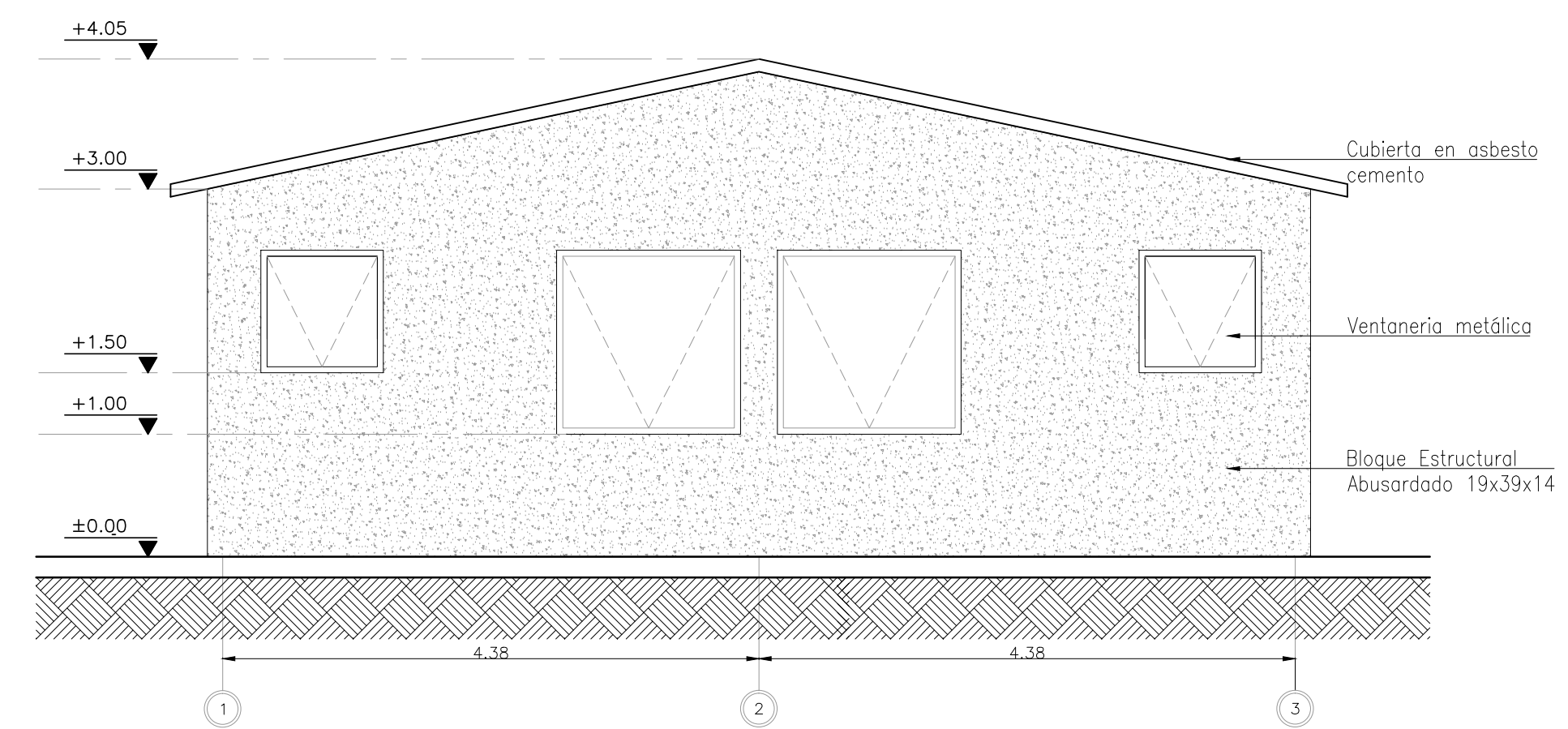

CORTE D
ESCALA 1:50

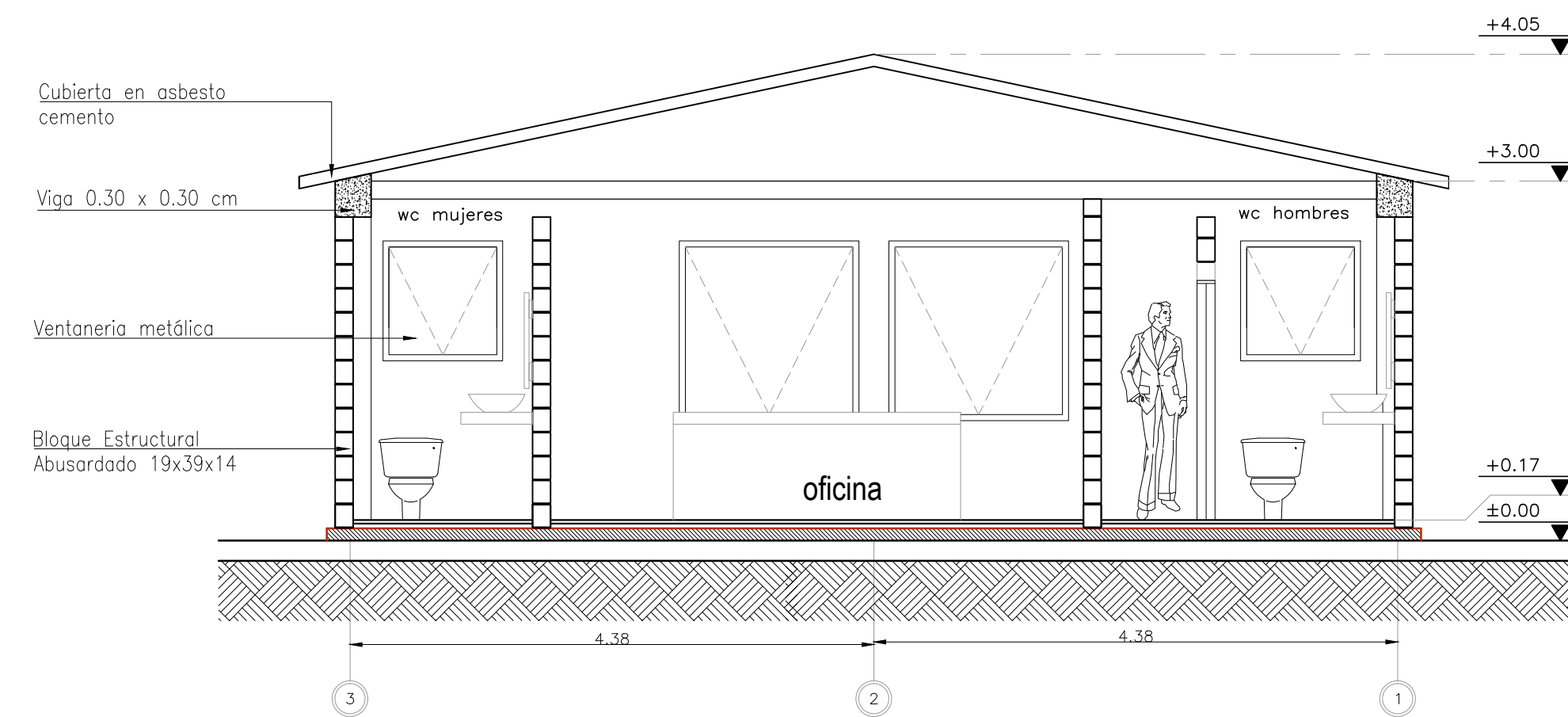

PLANTA CORTE CO-02
ESCALA 1:50

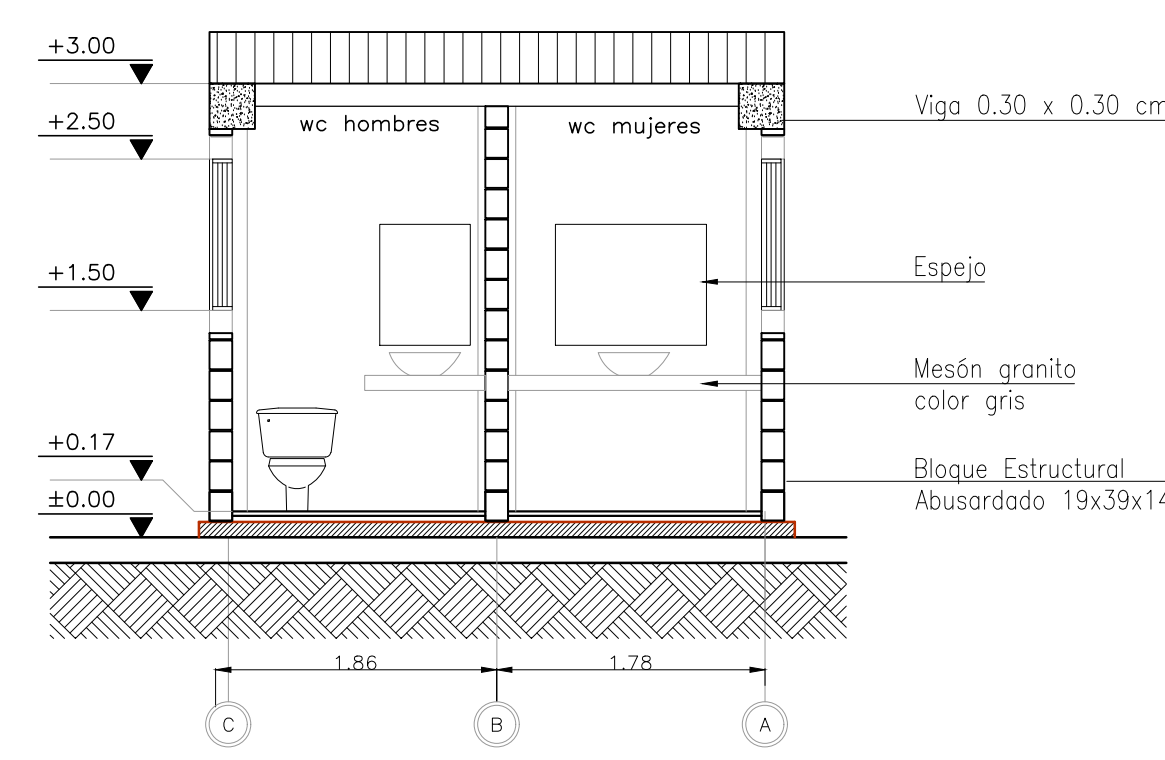

PLANTA CORTE CO-01
ESCALA 1:50

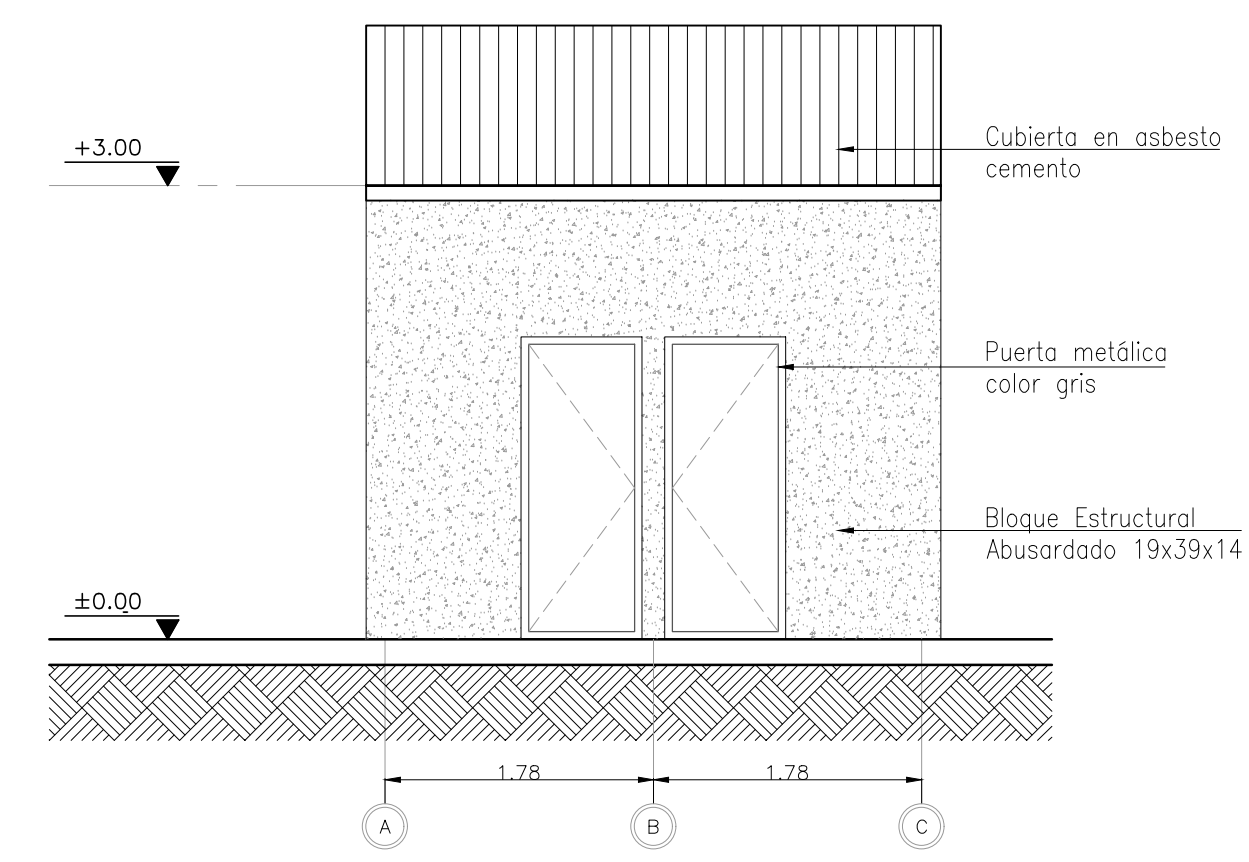

FACHADA A
ESCALA 1:50

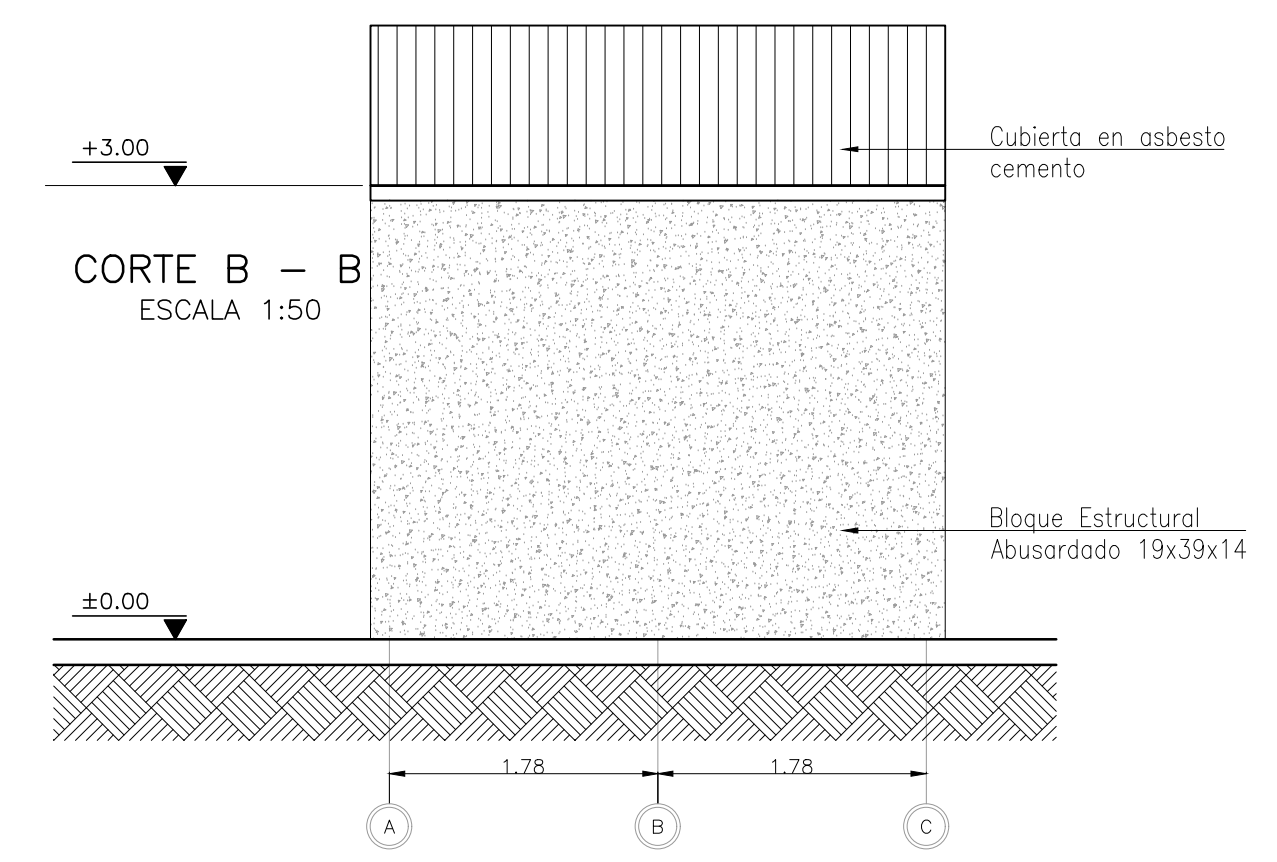

FACHADA C
ESCALA 1:50



DIRECTOR
Ing. Maria Alexandra Degiovanni
T.P 05238090092 ANT
ESPECIALISTA
Ing. Irina Margoth Romero Barrios
T.P 13202130942 BLV

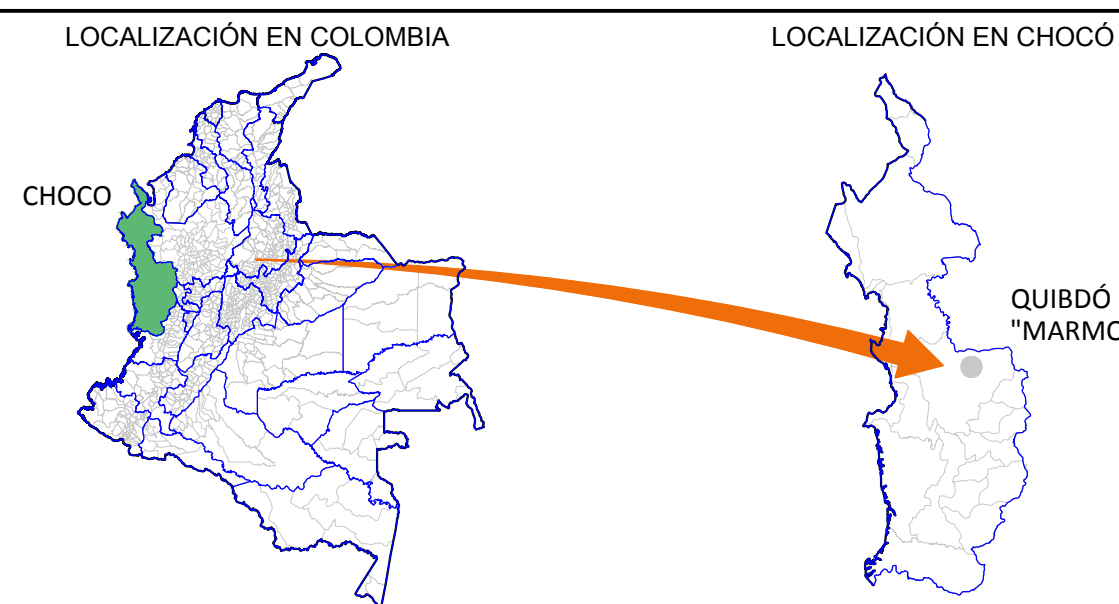

MODIFICACIONES			
FECHA	MODIFICACIÓN	ESPECIFICACIÓN	FIRMA

NOMBRE DEL PROYECTO
PLAN DE CIERRE, CLAUSURA Y RESTAURACIÓN AMBIENTAL DEL BOTADERO A CIELO ABIERTO "MARMOLEJO" DE LA CIUDAD DE QUIBDÓ
DEPARTAMENTO DEL CHOCÓ

UBICACIÓN
PREDIO "MARMOLEJO" QUIBDÓ - CHOCÓ
CONTIENE
OFICINAS (ARQUITECTÓNICO)
ESCALA:
INDICADAS
ARCHIVO
Plano D-V-20 Arquitectónico oficinas.dwg

No PROYECTO
Contrato FB-002-014-2015
REVISÓ
Ing. Carlos Alberto Parra
APROBÓ
Ing. Juan Luis Mesa
FECHA
Agosto del 2015
No PLANO
D-V-20