

**CONTENIDO:**  
 DISEÑO DEL TRAZADO DE LA RED DE DISTRIBUCIÓN DE AGUA POTABLE PARA EL SECTOR RURAL EL CASTILLO - EL CUZZO VEREDAS DEL MUNICIPIO DE MONTENEGRO.  
 MONTENEGRO - QUINDIO

**CONTENIDO:**  
 PERFIL Y PLANTA, DETALLES SECTOR RURAL EL CASTILLO - EL CUZZO VEREDAS DEL MUNICIPIO DE MONTENEGRO.  
 MONTENEGRO - QUINDIO

**DISEÑO:**  
 HUMBERTO PIEDRAHITA RUIZ  
 INGENIERO CIVIL  
 TP 63202-095788 QND

**AYUDANTE:**  
 VICTOR RAUL SUAREZ  
 Topografo Uniquindio

**DIBUJO:**  
 ANDERSON LOPEZ GALVIS  
 Desarrollador Grafico

**ESCALAS:** INDICADAS

**FECHA:**  
 MARZO DE 2013

**TRAMO:**  
 DESDE K7+200 HASTA K7+800

**COORDINACIONES:**

**PLANCHA No**  
 9

**DE**  
 33

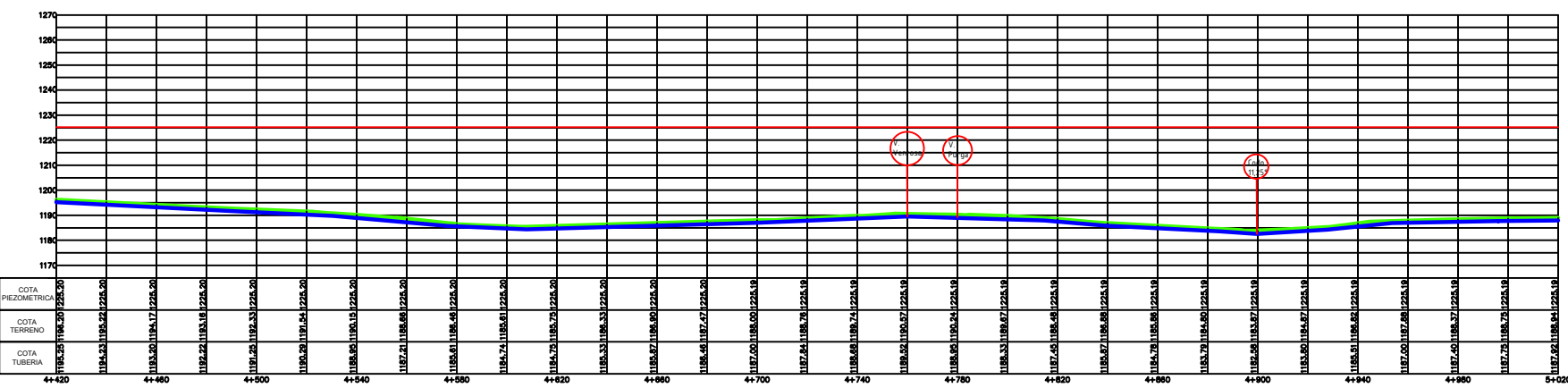

ESCALA V: 1: 750  
 ESCALA H: 1: 750

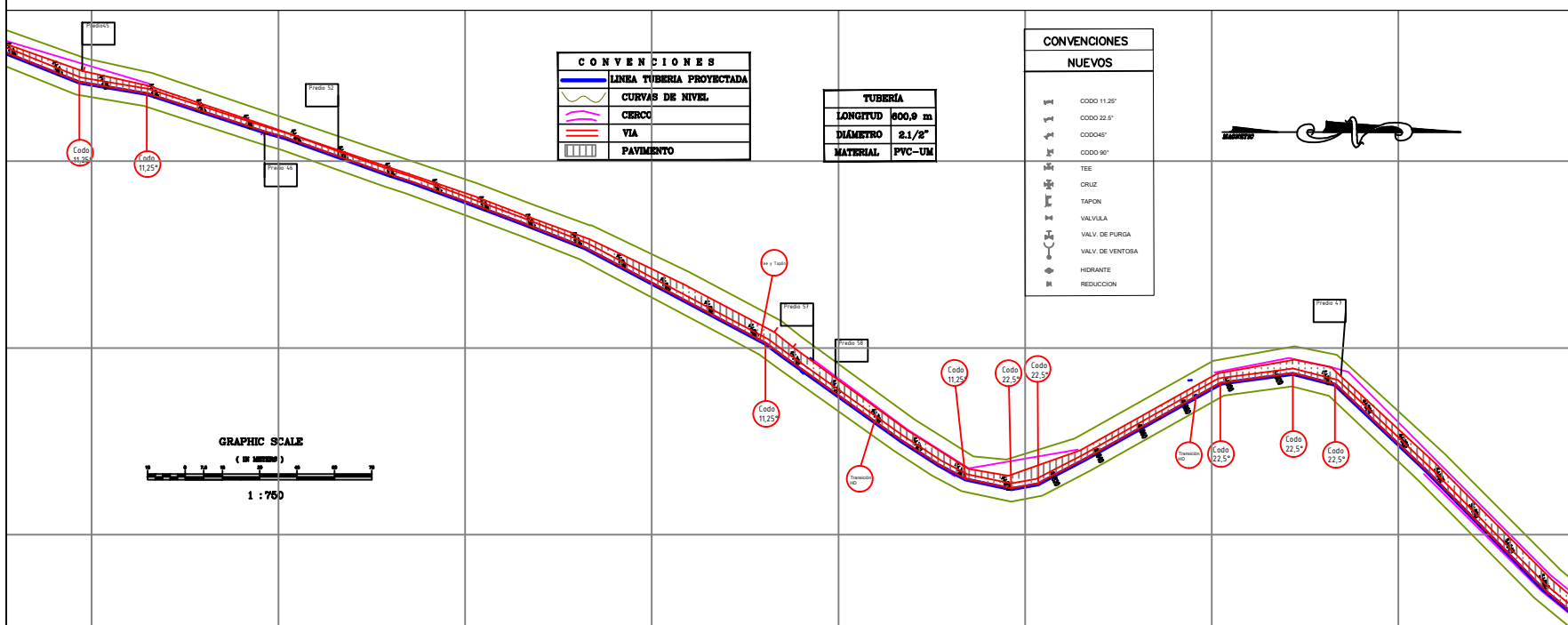

**CONVENCIONES**

	LINEA TUBERIA PROYECTADA
	CURVAS DE NIVEL
	CERCO
	VIA
	PAVIMENTO

**TUBERIA**

LONGITUD	800,0 m
DIÁMETRO	2,1/2"
MATERIAL	PVC-UM

**CONVENCIONES NUEVOS**

	CORDO 11.25°
	CORDO 22.5°
	CORDO 45°
	CORDO 90°
	TEE
	CRUZ
	TAPON
	VALVULA
	VALV. DE PURGA
	VALV. DE VENTOSA
	HIRANTE
	REDUCCION

