

ESCALA V: 1: 750
 ESCALA H: 1: 750

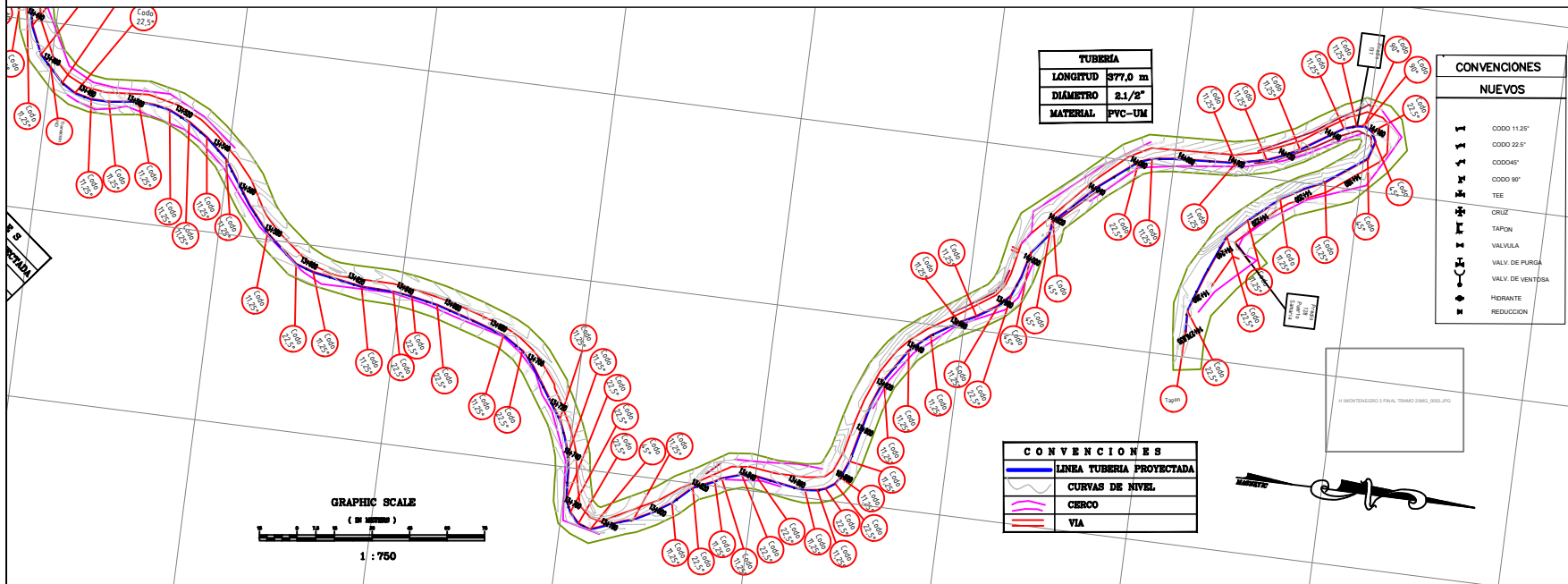

CONTIENE:
 DISEÑO DEL TRAZADO DE LA RED DE DISTRIBUCIÓN DE AGUA POTABLE PARA EL SECTOR RURAL EL CASTILLO - EL CUZCO VEREDAS DEL MUNICIPIO DE MONTENEGRO.
 MONTENEGRO - QUINDIO

CONTIENE:
 PERFIL Y PLANTA, DETALLES SECTOR RURAL EL CASTILLO - EL CUZCO VEREDAS DEL MUNICIPIO DE MONTENEGRO.
 MONTENEGRO - QUINDIO

DISEÑADO:
 HUMBERTO PIEDRAHITA RUIZ
 INGENIERO CIVIL
 TP 63202-095788 QND

ELABORADO:
 VICTOR RAUL SUAREZ
 Topografo Uniquindio

DIBUJADO:
 ANDERSON LOPEZ GALVIS
 Desarrollador Grafico.

ESCALAS: DIVERSAS

FECHA:
 MARZO DE 2013

TRAMO:
 DESDE K16+680 HASTA K17+057

REVISADO:

PLANCHETA No 32 DE 33