

**CONTRATO:**  
 DISEÑO DEL TRAZADO DE LA RED DE DISTRIBUCIÓN DE AGUA POTABLE PARA EL SECTOR RURAL EL CASTILLO - EL CUZCO VEREDAS DEL MUNICIPIO DE MONTENEGRO.

MONTENEGRO - QUINDIO

**CONTIENE:**  
 PERFIL Y PLANTA, DETALLES SECTOR RURAL EL CASTILLO - EL CUZCO VEREDAS DEL MUNICIPIO DE MONTENEGRO.

MONTENEGRO - QUINDIO

**DISEÑO:**

HUMBERTO PIEDRAHITA RUÍZ  
 INGENIERO CIVIL  
 TP 63202-095788 QND

**LEVANTO:**

VICTOR RAUL SUAREZ  
 Topógrafo UniQuindio

**DISEÑO:**

ANDERSON LOPEZ GALVIS  
 Desarrollador Grafico.

**ESCALAS: INDICADAS**

**FECHA:**  
 MARZO DE 2013

**TRAMO:**  
 DESDE K4+925 HASTA K5+520

**COMERCIALIZACION:**

**PLANCHETA No**  
 12 **DE**  
 33

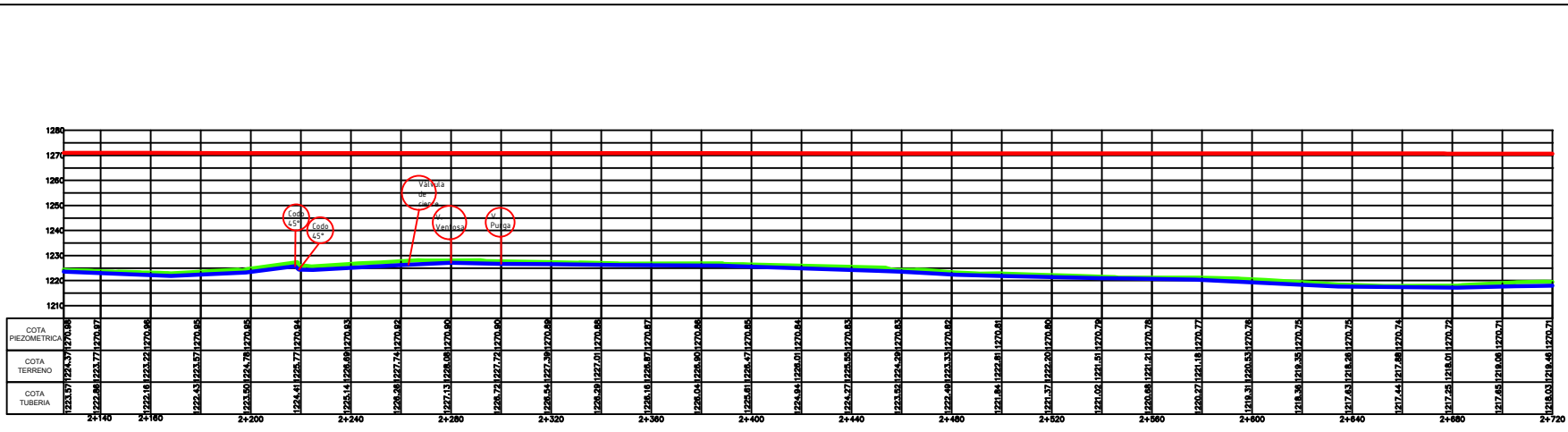

ESCALA V: 1: 750  
 ESCALA H: 1: 750

