

CONTRATO:
 DISEÑO DEL TRAZADO DE LA RED DE DISTRIBUCIÓN DE AGUA POTABLE PARA EL SECTOR RURAL EL CASTILLO - EL CUZCO VEREDAS DEL MUNICIPIO DE MONTENEGRO.
 MONTENEGRO - QUINDIO

CONTENIDO:
 PERFIL Y PLANTA, DETALLES SECTOR RURAL EL CASTILLO - EL CUZCO VEREDAS DEL MUNICIPIO DE MONTENEGRO.
 MONTENEGRO - QUINDIO

DISEÑO:
 HUMBERTO PIEDRAHITA RUIZ
 INGENIERO CIVIL
 TP 63202-095788 QND

LEVANTADO:
 VICTOR RAUL SUAREZ
 Topografo Uniquindio

ELABORADO:
 ANDERSON LOPEZ GALVIS
 Desarrollador Grafico.

ESCALAS: INDICADAS

FECHA:
 MARZO DE 2013

TRAMO:
 DESDE K8+400 HASTA K8+820.7

OBSERVACIONES:

PLANCHA No
 11 **DE**
 33

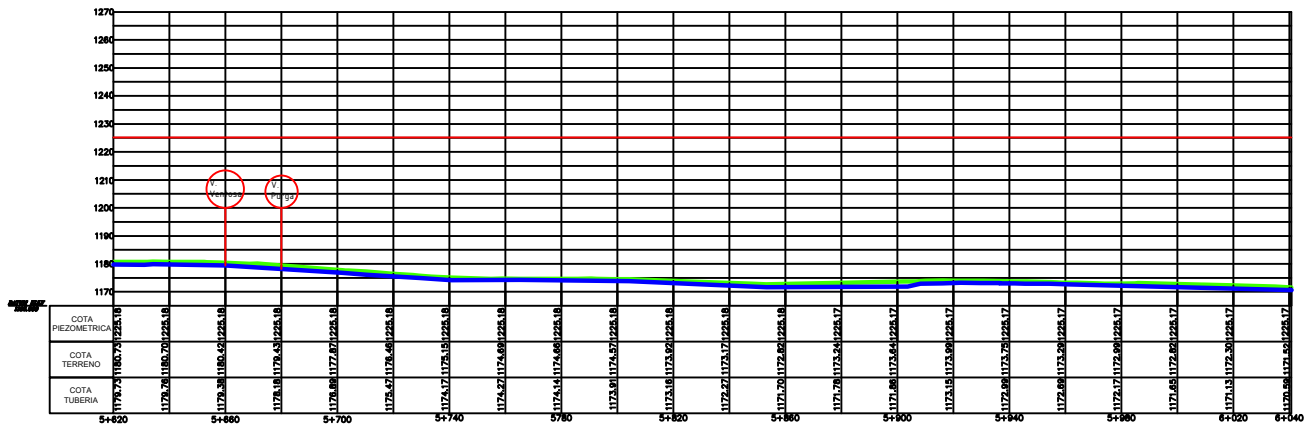

ESCALA V: 1 : 750
 ESCALA H: 1 : 750

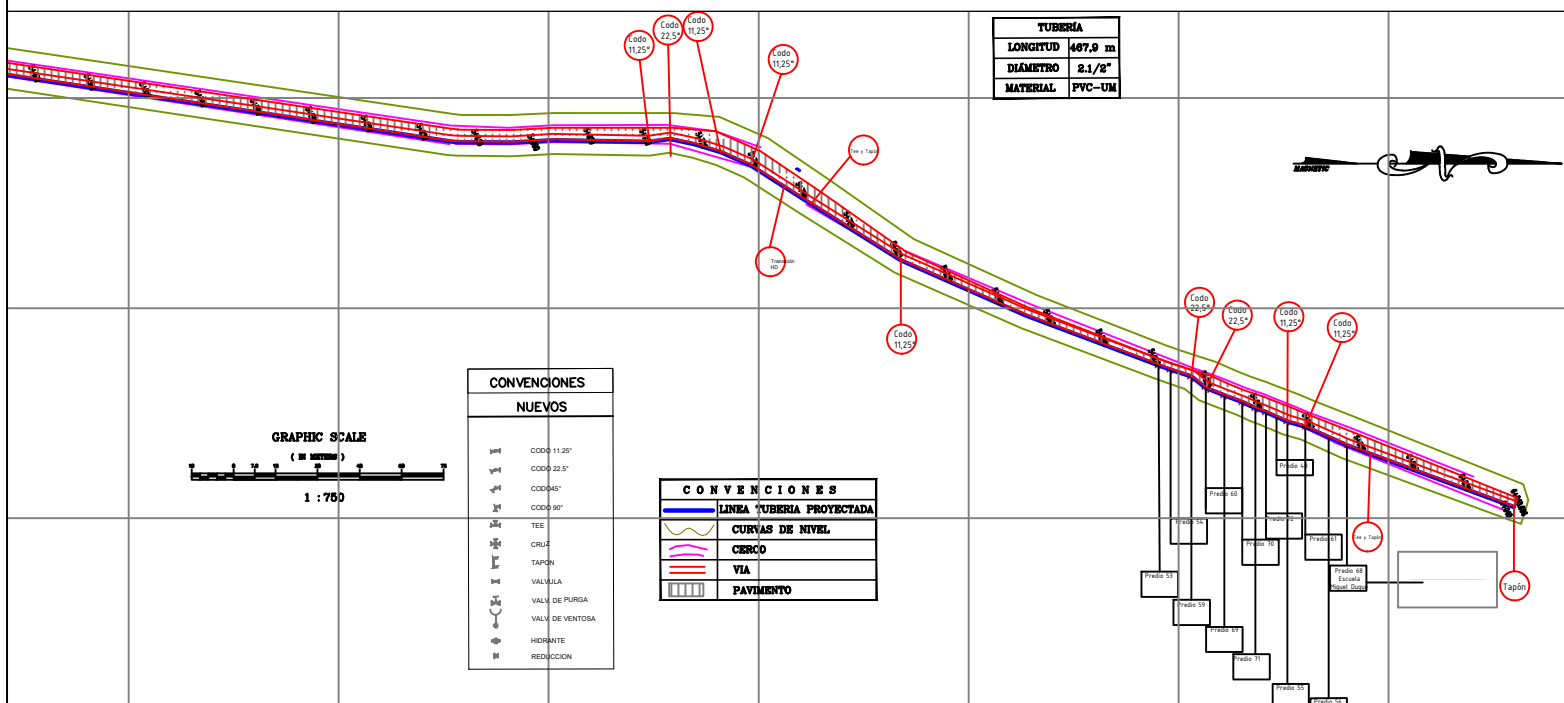

TUBERIA	
LONGITUD	487.9 m
DIAMETRO	2.1/8"
MATERIAL	PVC-UM

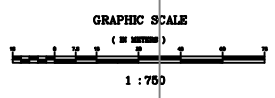

CONVENCIONES NUEVOS	
	CODD 11.25°
	CODD 22.5°
	CODD 45°
	CODD 90°
	TEE
	CRUJ
	TAPON
	VALVULA
	VALV. DE PURGA
	VALV. DE VENTOSA
	HIDRANTE
	REDUCCION

CONVENCIONES	
	LINEA TUBERIA PROYECTADA
	CURVAS DE NIVEL
	CERCO
	VIA
	PAVIMENTO

