

Cuadro de carga T-1 Tomas y Juncos.

CANTIDAD	LAMPARAS EXISTENTES		LAMPARAS NUEVAS		TOTAL		CANTIDAD	CANTIDAD	CANTIDAD	CANTIDAD	CANTIDAD	CANTIDAD
	NOVA	NOVA	NOVA	NOVA	NOVA	NOVA						
1-3	2	4			2	4						
4												
5												
TOTAL												

# Caja de inspección para tierra

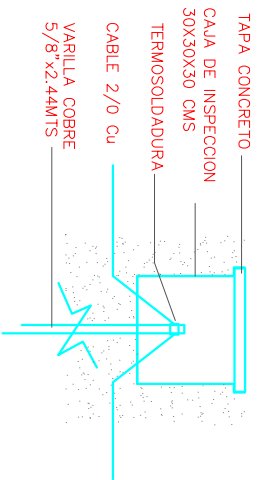

## BARBIL DE CONEXION Y PRUEBAS PARA TIERRAS.



DIAGRAMA UNIFILAR POZO Nº 2 SEMA BATAILLON



## DETALLE REGISTRO ELECTRICO

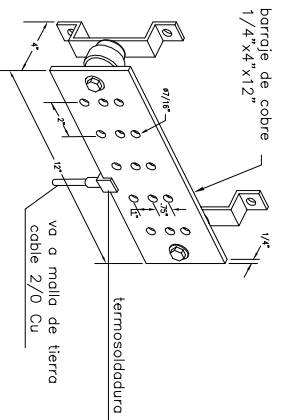
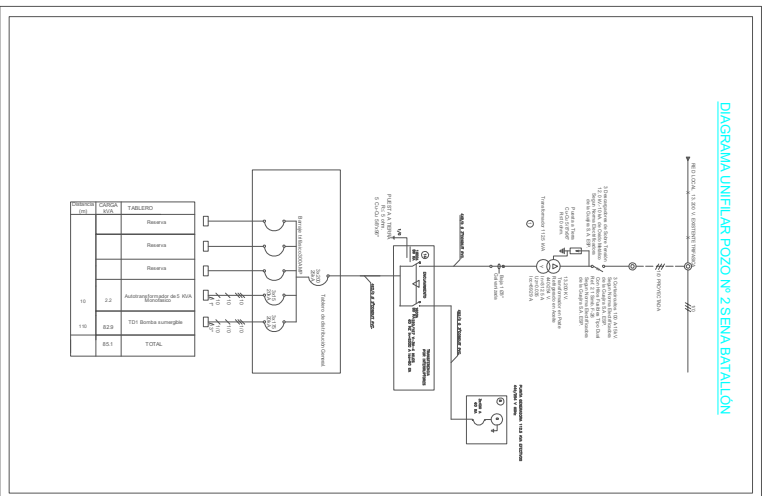
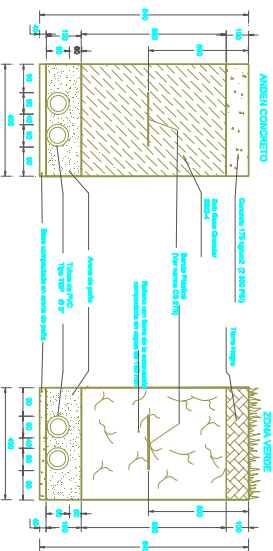

DETALLE ESTRUCTURA DE TRANSFORMADOR TIPO POSTE

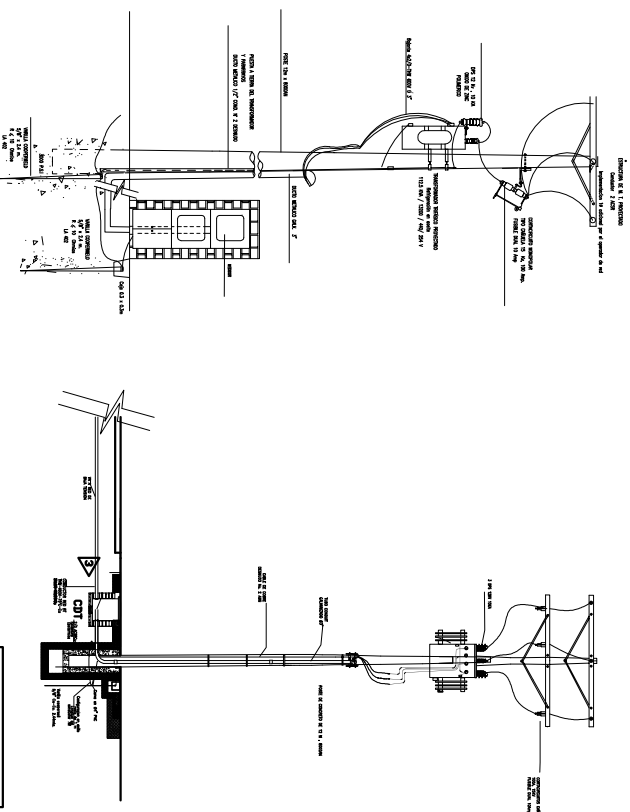

### CONVENCIONES

- PUNTE CONCRETO EXISTENTE
- PUNTE CONCRETO PROYECTADO
- ▨ RED AREA INMEDIATA EXISTENTE
- ▨ RED AREA INMEDIATA PROYECTADA
- ▲ T.M. T.MO PUNTE EXISTENTE
- ▲ T.M. T.MO PUNTE A INSTALAR
- ▲ LAMPARA DE ALUMINADO EXISTENTE
- ▲ LAMPARA DE ALUMINADO PROYECTADA
- ▲ LAMPARA DE ALUMINADO EXISTENTE
- ▲ LAMPARA DE ALUMINADO PROYECTADA
- ▲ LAMPARA DE ALUMINADO EXISTENTE
- ▲ LAMPARA DE ALUMINADO PROYECTADA

- ▲ LAMPARA DE ALUMINADO EXISTENTE
- ▲ LAMPARA DE ALUMINADO PROYECTADA
- ▲ LAMPARA DE ALUMINADO EXISTENTE
- ▲ LAMPARA DE ALUMINADO PROYECTADA
- ▲ LAMPARA DE ALUMINADO EXISTENTE
- ▲ LAMPARA DE ALUMINADO PROYECTADA
- ▲ LAMPARA DE ALUMINADO EXISTENTE
- ▲ LAMPARA DE ALUMINADO PROYECTADA
- ▲ LAMPARA DE ALUMINADO EXISTENTE
- ▲ LAMPARA DE ALUMINADO PROYECTADA
- ▲ LAMPARA DE ALUMINADO EXISTENTE
- ▲ LAMPARA DE ALUMINADO PROYECTADA

NOTA: -TODAS LAS TUBERIAS NO ESPERIFICADAS SERA CONDUIT PVC DE 1/2" -EL CONDUCTOR NO ESPERIFICADO SERA CABLE THHN-AWG #12 -LA LAMPARA DE EMERGENCIA SERA CONECTADA A UN TOMADERENTE CON CABLE ENCHUFE TIPO 2X16 Y CLAVITA.

<p>CONDOMINIO</p> <p>PROYECTO</p> <p>CONDOMINIO GENERAL DE BARRIO AGROPECUARIO DE BARRIO GENERAL-10 PISO No.1</p>	<p>REVISIONES</p>	<p>CONDOMINIO ELECTRICIDAD GENERAL VIGAS ZONA 1 Y 2 PISO 3010</p> <p>SEÑAL</p> <p>1 Y 2 ELECTRICIDAD Y OTRAS DEL</p>	<p>PROYECTO</p> <p>CONDOMINIO GENERAL DE BARRIO AGROPECUARIO DE BARRIO GENERAL-10 PISO No.1</p>	<p>VIA</p> <p>AGROPECUARIO</p>	<p>CONDOMINIO</p> <p>GENERAL DE BARRIO AGROPECUARIO DE BARRIO GENERAL-10 PISO No.1</p>	<p>REVISIONES</p>	<p>CONDOMINIO</p> <p>GENERAL DE BARRIO AGROPECUARIO DE BARRIO GENERAL-10 PISO No.1</p>
---	-------------------	--	---	--------------------------------	--	-------------------	--

E-4

4259